



**Snelder Zijlstra**  
Makelaars

Thuis in Twente



# De Klomp 83 a

Enschede | € 285.000 k.k.



# De Klomp 83 a

---

Net buiten het bruisende stadscentrum van Enschede is deze royale bovenwoning met een dakterras, woonkeuken, zeer ruime woonkamer en 2 ruime slaapkamers op de 2e verdieping te vinden.

De ligging is perfect; nabij het centrum en op loopafstand van de Hogeschool Saxion, het MST-ziekenhuis en de Twentsche Foodhal. Met de fiets ben je via de nieuwe fietssnelweg F35 binnen 10 minuten bij de Universiteit Twente en het Kennispark. Kortom, alles is binnen loop- en fietsafstand bereikbaar!

Indeling o.a.:

Zij entree met meterkast en trapopgang naar de verdieping.

1e verdieping: overloop met provisiekast, separaat toilet en de badkamer met ligbad, douche en wastafel. Woonkamer aan de straatzijde voorzien van een laminaatvloer. Woonkeuken aan de achterzijde met 4-pits keramische kookplaat, afzuigkap en deur naar het dakterras.

2e verdieping: middels vaste trap te bereiken, ruime overloop met opstelplaats wasmachine en cv-/combiketel (2017). Aan zowel de voor- en achterzijde een ruime slaapkamer met dakraam en dakkapel.

Kenmerken:

Energielabel C. Bouwjaar 1997. Woonoppervlakte 115 m<sup>2</sup> + 15 m<sup>2</sup> buitenruimte.

Kosten Vereniging van Eigenaren:

- De Vereniging van Eigenaren voert geen actief beheer. Jaarlijks wordt circa € 450,- in rekening gebracht uitsluitend ten behoeve van de collectieve opstalverzekering.

Aanvaarding: in overleg.

Bijzonderheden koopovereenkomst:

- Koper en verkoper zijn pas gebonden indien beiden de koopovereenkomst hebben getekend.

- In de koopovereenkomst zal een ouderdomsclausule worden opgenomen.

- In de koopovereenkomst wordt de verplichting tot het stellen van een 10% waarborgsom/ bankgarantie opgenomen.

Heb je interesse in deze bovenwoning? Schakel je eigen NVM-aankoopmakelaar in. Hij of zij komt op voor jouw belangen als koper en bespaart je tijd, geld en zorgen. Adressen van collega NVM-aankoopmakelaars in Twente vind je op [funda.nl](https://www.funda.nl).

Deze presentatie is informatief en geheel vrijblijvend. Aan eventuele onjuistheden kunnen geen rechten worden ontleend.

# Kenmerken

---

## Bouw

|                |             |
|----------------|-------------|
| Soort woonhuis | bovenwoning |
| Type woning    | appartement |
| Bouwjaar       | 1997        |

## Oppervlakten en inhoud

|                           |                    |
|---------------------------|--------------------|
| Wonen                     | 115 m <sup>2</sup> |
| Overig in pandige ruimte  | -                  |
| Gebouwbonden buitenruimte | 15 m <sup>2</sup>  |

|        |                    |
|--------|--------------------|
| Inhoud | 350 m <sup>3</sup> |
|--------|--------------------|

## Indeling

|                  |   |
|------------------|---|
| Aantal kamers    | 3 |
| Aantal woonlagen | 2 |

## Energie

|              |                           |
|--------------|---------------------------|
| Energielabel | C                         |
| Isolatie     | muurisolatie, dubbel glas |
| Verwarming   | c.v.-ketel                |
| Warm water   | c.v.-ketel                |
| Cv-ketel     | Intergas 2016             |





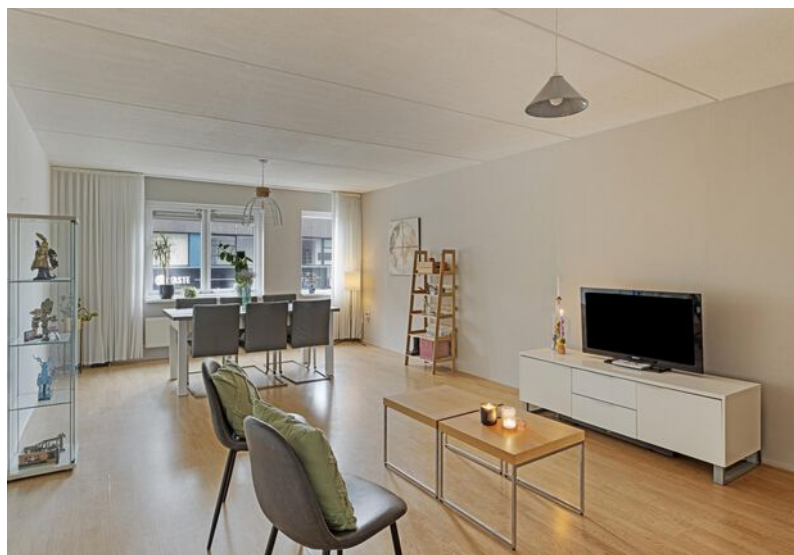

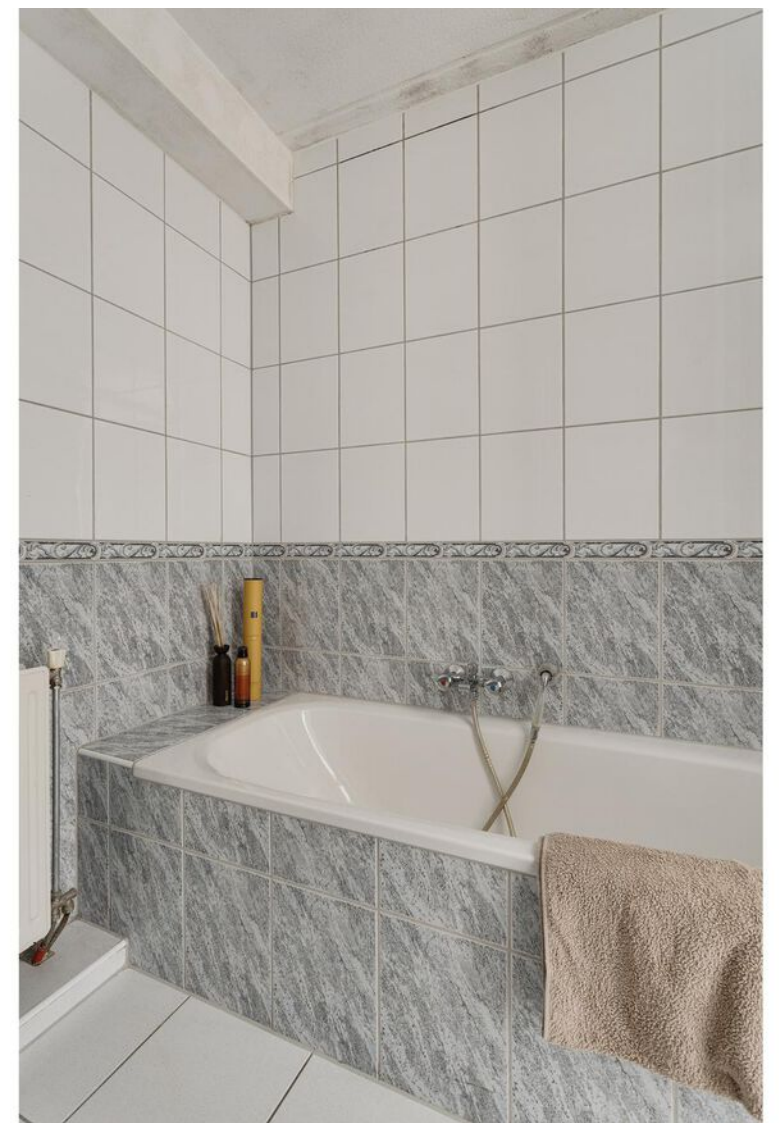

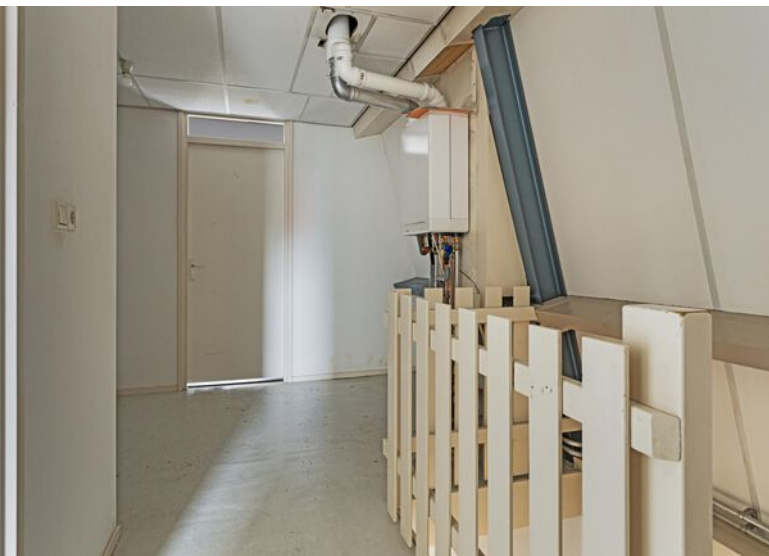







# Lijst van zaken

|  | Blijft achter | Gaat mee | Ter overname | NVT |
|--|---------------|----------|--------------|-----|
| <b>Woning - Interieur</b>                |               |          |              |     |
| (Voorzet) openhaard met toebehoren       |               |          |              | X   |
| Allesbrander                             |               |          |              | X   |
| Houtkachel                               |               |          |              | X   |
| (Gas)kachels                             |               |          |              | X   |
| Designradiator(en)                       |               |          |              | X   |
| Radiatorafwerking                        |               |          |              | X   |
| Verlichting, te weten                    |               |          |              |     |
| - inbouwspots/dimmers                    |               |          |              | X   |
| - opbouwspots/armaturen/lampen/dimmers   |               |          |              | X   |
| - losse (hang)lampen                     |               | X        |              |     |
| - Plafonnières                           | X             |          |              |     |
| -  |               |          |              | X   |
| (Losse)kasten, legplanken, te weten      |               |          |              |     |
| -  |               |          |              | X   |
| -  |               |          |              | X   |
| Raamdecoratie/zonwering binnen, te weten |               |          |              |     |
| - gordijnrails                           | X             |          |              |     |
| - gordijnen                              |               | X        |              |     |
| - overgordijnen                          |               |          |              | X   |
| - vitrages                               |               |          |              | X   |
| - rolgordijnen                           | X             |          |              |     |
| - lamellen                               |               |          |              | X   |
| - jaloezieën                             |               |          |              | X   |
| - (losse) horren/rolhorren               |               |          |              | X   |
| -  |               |          |              | X   |
| -  |               |          |              | X   |

# Lijst van zaken

|                                     | Blijft achter | Gaat mee | Ter overname | NVT |
|-------------------------------------|---------------|----------|--------------|-----|
| Vloerdecoratie, te weten            |               |          |              |     |
| - vloerbedekking                    | X             |          |              |     |
| - parketvloer                       |               |          |              | X   |
| - houten vloer(delen)               |               |          |              | X   |
| - laminaat                          | X             |          |              |     |
| - plavuizen                         |               |          |              | X   |
| -                                   |               |          |              | X   |
| -                                   |               |          |              | X   |
| Overig, te weten                    |               |          |              |     |
| - spiegelwanden                     |               |          |              | X   |
| - schilderij ophangstelsel          |               |          |              | X   |
| -                                   |               |          |              | X   |
| -                                   |               |          |              | X   |
| -                                   |               |          |              | X   |
| -                                   |               |          |              | X   |
| <b>Woning - Keuken</b>              |               |          |              |     |
| Keukenblok (met bovenkasten)        | X             |          |              |     |
| Keuken (inbouw)apparatuur, te weten |               |          |              |     |
| - kookplaat                         | X             |          |              |     |
| - (gas)fornuis                      |               |          |              | X   |
| - afzuigkap                         | X             |          |              |     |
| - magnetron                         |               | X        |              |     |
| - oven                              |               |          |              | X   |
| - combi-oven/combimagnetron         | X             |          |              |     |
| - koelkast                          |               |          |              | X   |
| - vriezer                           |               |          |              | X   |
| - koel-vriescombinatie              |               |          |              | X   |

# Lijst van zaken

|                                     | Blijft achter | Gaat mee | Ter overname | NVT |
|-------------------------------------|---------------|----------|--------------|-----|
| - vaatwasser                        |               |          |              | X   |
| - Quooker                           |               |          |              | X   |
| - koffiezetapparaat                 |               | X        |              |     |
| -                                   |               |          |              | X   |
| -                                   |               |          |              | X   |
| Keukenaccessoires, te weten         |               |          |              |     |
| - losse koelkast                    |               | X        |              |     |
| - losse vriezer                     |               | X        |              |     |
| - losse magnetron/oven              | X             |          |              |     |
| -                                   |               |          |              | X   |
| -                                   |               |          |              | X   |
| -                                   |               |          |              | X   |
| -                                   |               |          |              | X   |
| -                                   |               |          |              | X   |
| <b>Woning - Sanitair/sauna</b>      |               |          |              |     |
| Sauna met toebehoren                |               |          |              | X   |
|                                     |               |          |              | X   |
|                                     |               |          |              | X   |
| Toilet met de volgende toebehoren   |               |          |              |     |
| - toilet                            | X             |          |              |     |
| - toiletrolhouder                   |               | X        |              |     |
| - toiletborstel(houder)             |               | X        |              |     |
| - fontein                           |               |          |              | X   |
| -                                   |               |          |              | X   |
| -                                   |               |          |              | X   |
| Badkamer met de volgende toebehoren |               |          |              |     |
| - ligbad                            | X             |          |              |     |

# Lijst van zaken

|   | Blijft achter | Gaat mee | Ter overname | NVT |
|---|---------------|----------|--------------|-----|
| - jacuzzi/whirlpool   |               |          |              | X   |
| - douche (cabine/scherm)  | X             |          |              |     |
| - stoomdouche (cabine)  |               |          |              | X   |
| - wastafel  | X             |          |              |     |
| - wastafelmeubel  |               |          |              | X   |
| - planchet  |               |          |              | X   |
| - toiletkast  |               |          |              | X   |
| - toilet  |               |          |              | X   |
| - toiletrolhouder   |               |          |              | X   |
| - toiletborstel(houder)   |               |          |              | X   |
| -   |               |          |              | X   |
| -   |               |          |              | X   |
| <b>Woning - Extérieur/installaties/<br/>veiligheid/energiebesparing</b> |               |          |              |     |
| Schotel/antenne   |               |          |              | X   |
| Brievenbus  | X             |          |              |     |
| Kluis   |               |          |              | X   |
| (Voordeur)bel   | X             |          |              |     |
| Alarminstallatie  |               |          |              | X   |
| (Veiligheids)sloten en overige<br>inbraakpreventie                      | X             |          |              |     |
| Rookmelders   |               |          |              | X   |
| (Klok)thermostaat   | X             |          |              |     |
| Airconditioning   |               |          |              | X   |
| Screens   |               |          |              | X   |
| Rolluiken   |               |          |              | X   |
| Zonwering buiten  |               |          |              | X   |
| Telefoonaansluiting/internet aansluiting                                | X             |          |              |     |
| Veiligheidsschakelaar wasautomaat                                       |               |          |              | X   |
| Waterslot wasautomaat   |               |          |              | X   |

# Lijst van zaken

|   | Blijft achter | Gaat mee | Ter overname | NVT |
|---|---------------|----------|--------------|-----|
| Zonnepanelen  |               |          |              | X   |
| Oplaadpunt elektrische auto   |               |          |              | X   |
|   |               |          |              | X   |
|   |               |          |              | X   |
|   |               |          |              | X   |
|   |               |          |              | X   |
| Warmwatervoorziening, te weten  |               |          |              |     |
| - CV-installatie  | X             |          |              |     |
| - boiler  |               |          |              | X   |
| - geiser  |               |          |              | X   |
| -   |               |          |              | X   |
| -   |               |          |              | X   |
| -   |               |          |              | X   |
| Isolatievoorzieningen (voorzetramen/<br>radiatorfolie etc.), te weten |               |          |              |     |
| -   |               |          |              | X   |
| -   |               |          |              | X   |
| <b>Tuin - Inrichting</b>  |               |          |              |     |
| Tuinaanleg/bestrating   | X             |          |              |     |
| Beplanting  |               |          |              | X   |
|   |               |          |              | X   |
| <b>Tuin - Verlichting/installaties</b>                                |               |          |              |     |
| Buitenverlichting   |               |          |              | X   |
| Tijd- of schemerschakelaar/<br>bewegingsmelder                        |               |          |              | X   |
|   |               |          |              | X   |

# Lijst van zaken

|                                     | Blijft achter | Gaat mee | Ter overname | NVT |
|-------------------------------------|---------------|----------|--------------|-----|
| <b>Tuin - Bebouwing</b>             |               |          |              |     |
| Tuinhuis/buitenberging              |               |          |              | X   |
| Kasten/werkbank in tuinhuis/berging |               |          |              | X   |
| (Broei)kas                          |               |          |              | X   |
|                                     |               |          |              | X   |
|                                     |               |          |              | X   |
| <b>Tuin - Overig</b>                |               |          |              |     |
| Overige tuin, te weten              |               |          |              |     |
| - (sier)hek                         | X             |          |              |     |
| - vlaggenmast(houder)               |               |          |              | X   |
| -                                   |               |          |              | X   |
| -                                   |               |          |              | X   |
| <b>Overig - Contracten</b>          |               |          |              |     |
| CV: Nee                             |               |          |              |     |
| Boiler: Nee                         |               |          |              |     |
| Zonnepanelen: Nee                   |               |          |              |     |

# Plattegronden

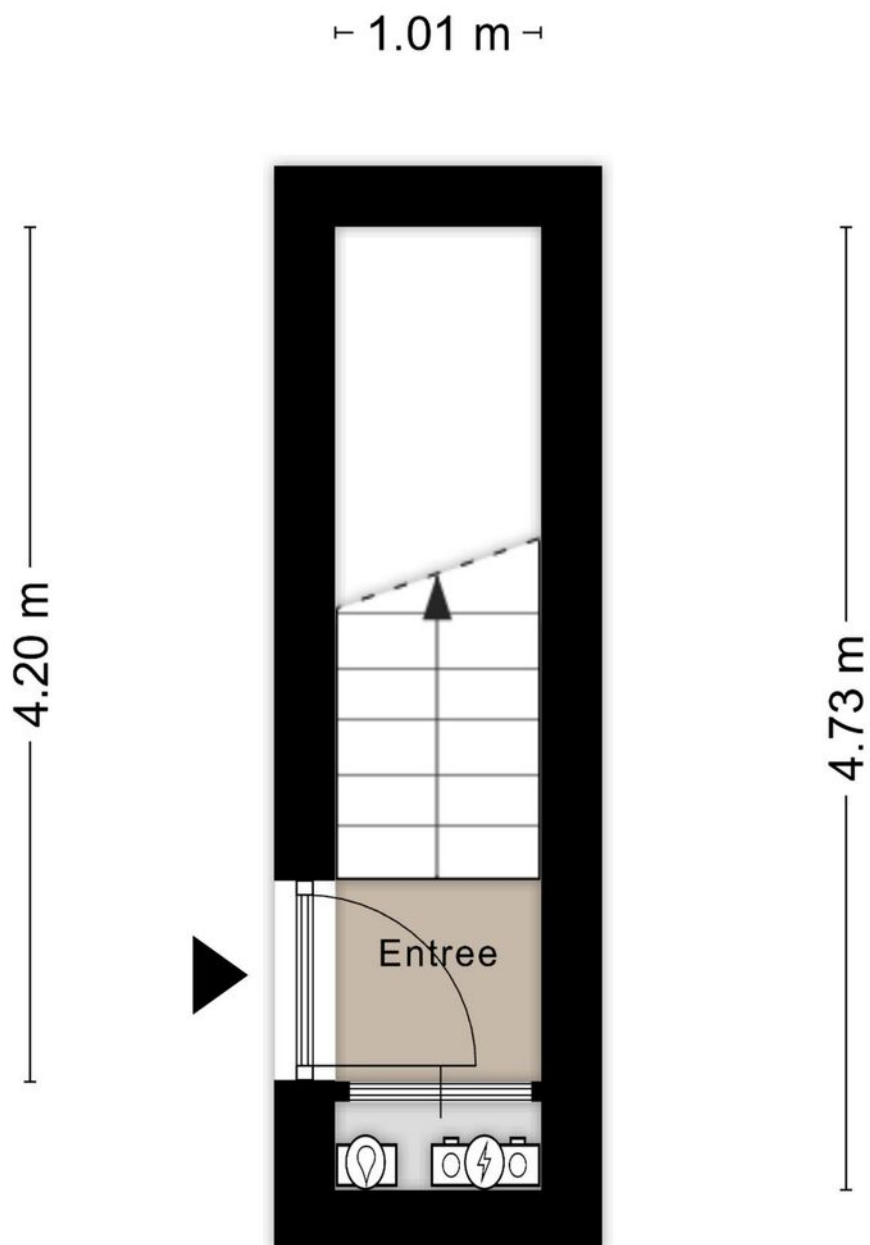

Aan de plattegronden kunnen geen rechten worden ontleend  
© Zibber [www.zibber.nl](http://www.zibber.nl)



# Plattegronden

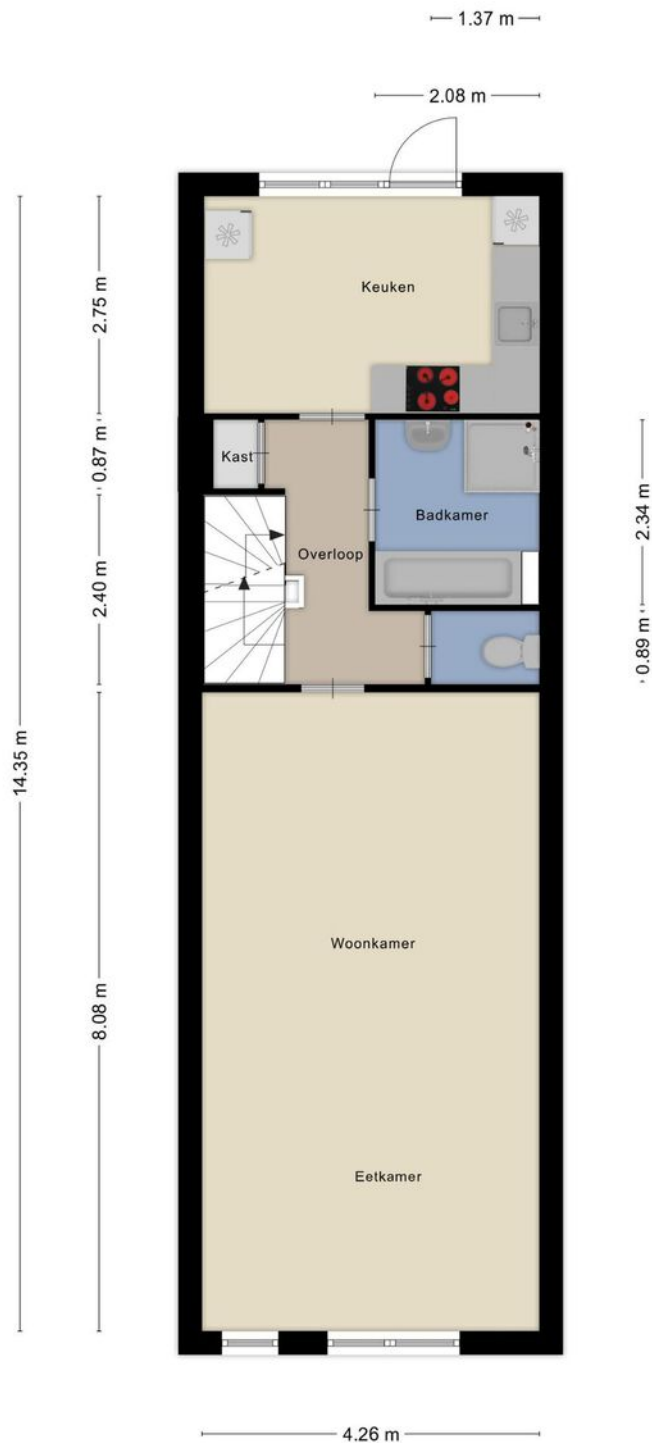

# Plattegronden



# Kadastrale gegevens

## Bestemmingsplan

Het bestemmingsplan is te raadplegen op [www.ruimtelijkeplannen.nl](http://www.ruimtelijkeplannen.nl) of ter inzage bij de gemeente.

## Adres

De Klomp 83 a

## Gemeente

Enschede

## Postcode, plaats

7511 DG, Enschede

## Sectie / perceel

D / 14576



# Locatie in Enschede

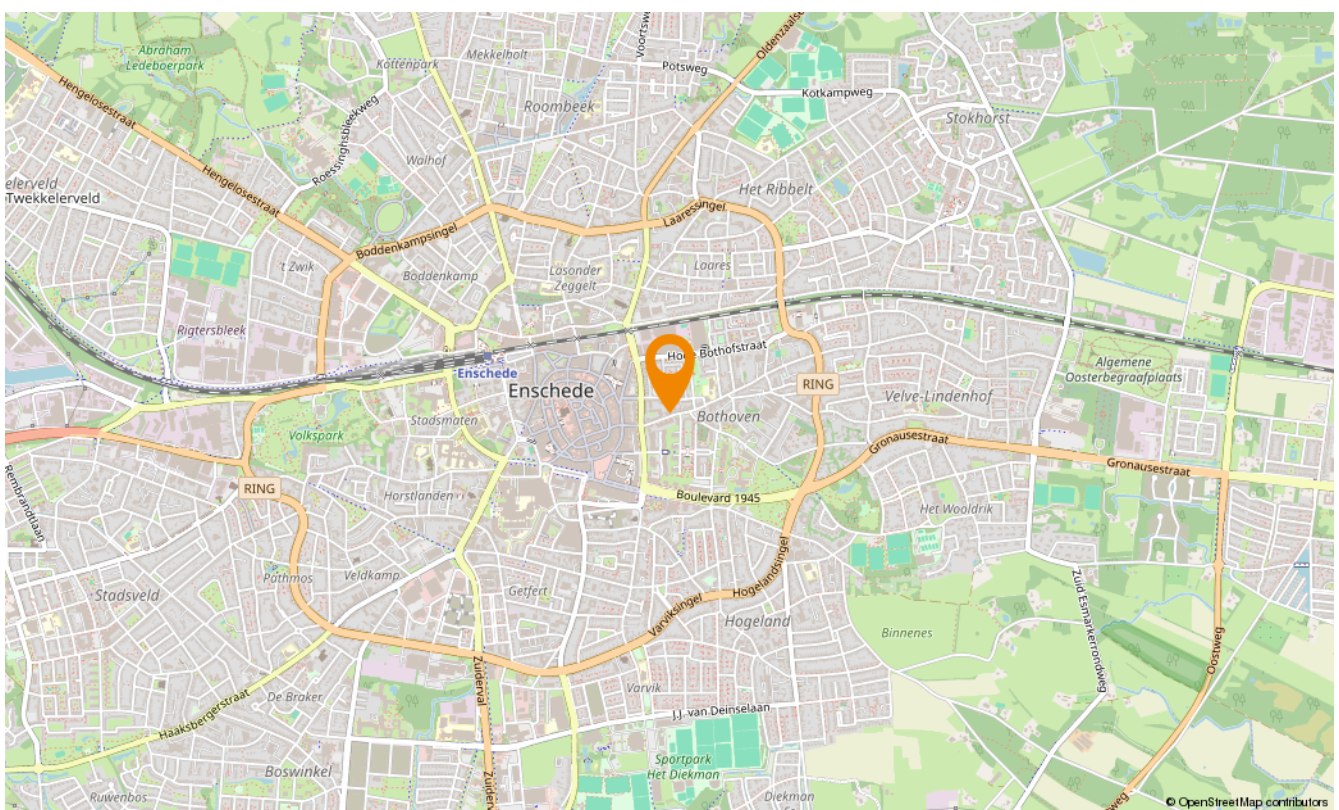
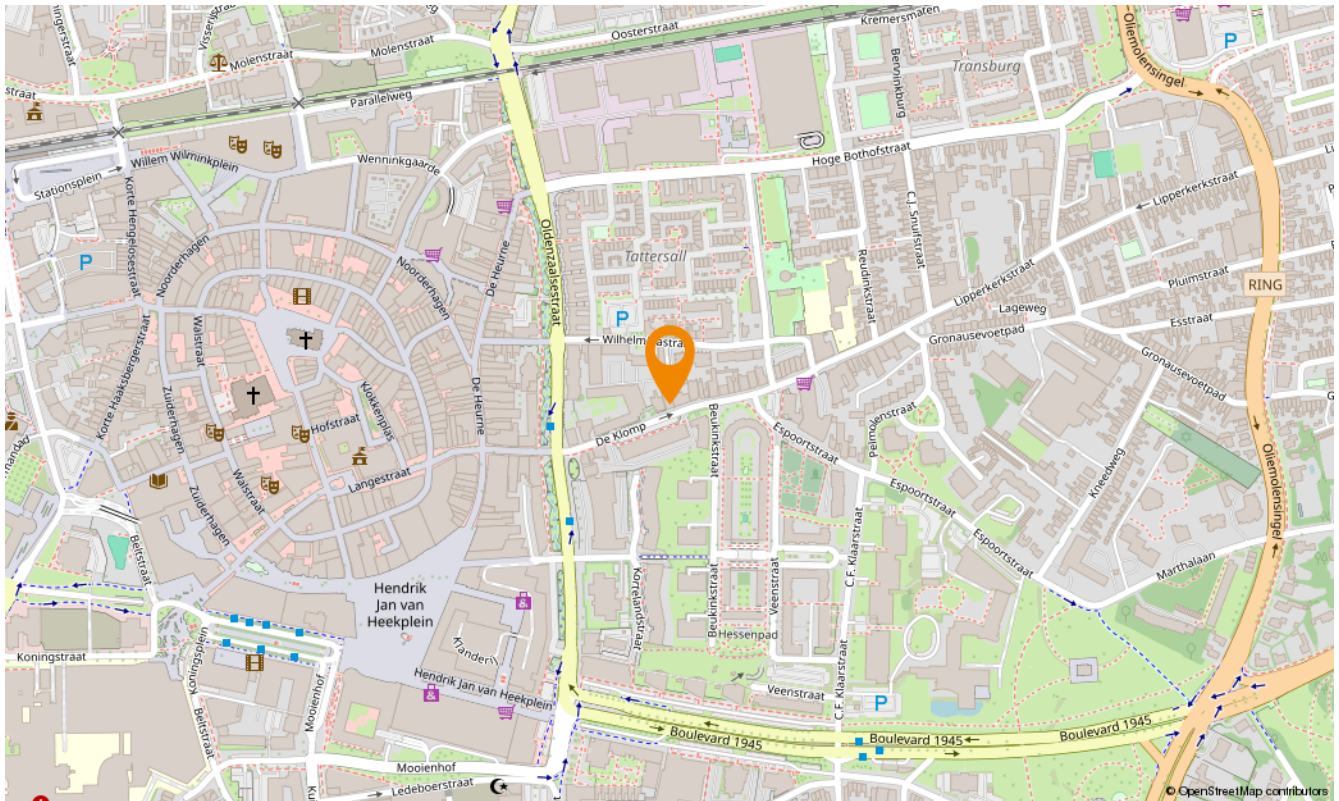



# Aanvullende diensten

---

## **Wat is uw huis waard?**

Wilt u uw huis verkopen? Dan is dit hét moment. De lage hypotheekrente en de blijvend aantrekkelijke woningmarkt in Twente zorgen voor een ideaal moment om uw huis in de verkoop te zetten. En bovendien kan uw huis zomaar meer waard zijn dan u denkt. Laat u goed voorlichten en begin met een vrijblijvende waardebeoordeling. U weet dan snel wat uw woning waard is en wij vertellen u meteen over onze persoonlijke aanpak. Onze makelaars komen graag naar u toe om u te ontmoeten!

## **Zoekopdracht**

Precies in beeld wat je zoekt maar jouw droomwoning nog niet gevonden? Laat dan een gratis zoekopdracht bij ons achter. Als ingeschreven zoeker wordt u als eerste, vaak zelfs al enkele dagen voordat het aanbod op Funda komt, geïnformeerd over huizen die bij uw woonwensen passen!

# Onafhankelijk hypotheekadvies

---

Hoe ziet uw financiële situatie eruit? Kunt u de hypotheeklasten dragen, zodat u ook in uw droomhuis comfortabel kunt blijven leven? Het is verstandig om - nog voordat u huizen gaat bezichtigen - met een financieel adviseur om tafel te gaan. Zo voorkomt u eventuele teleurstellingen wanneer u uw droomhuis op het oog heeft. Onze onafhankelijke hypotheekadviseur vertelt u alles over uw financiële mogelijkheden.

Of het nu gaat om een nieuwe hypotheek, een oversluiting, een overbrugging of een verbouwing, zelfs voor een Duitse (verhuur)hypotheek kunnen zij de mogelijkheden met u doornemen.

Snelder Zijlstra Hypotheken werkt volgens een vast stappenplan:

- Vrijblijvend oriënterend gesprek en kennismaking
- Advies op maat op basis van uw wensen en mogelijkheden
- Aanvraag hypotheekofferte
- Afwikkeling hypotheekdossier

Uiteraard zullen zij u van tussentijds rente advies voorzien, verzorgen zij de nazorg en blijven zij gedurende de looptijd van de hypotheek uw aanspreekpunt. Dit alles voor een voordelig all-in tarief zodat u op voorhand weet waar u aan toe bent, wel zo prettig!





## Over ons

---

Wilt u uw huis verkopen? Of bent u op zoek naar uw nieuwe droomhuis? Maak dan kennis met Snelder Zijlstra Makelaars, het sterkste makelaarskantoor in Twente. Bij ons krijgt u te maken met makelaars die oprecht oog hebben voor uw persoonlijke situatie.

### Volg ons op social



@snelderzijlstra



@snelderzijlstra



@snelderzijlstramakelaars



Hoedemakerplein 1, Enschede  
enschede@snelderzijlstra.nl  
snelderzijlstra.nl | 053 485 22 22



**Snelder Zijlstra**  
Makelaars