



**Snelder Zylstra**  
Makelaars

Thuis in Twente



# Hobergenstraat 75

Albergen | € 399.000 k.k.



# Hobergenstraat 75

---

Welkom aan Hobergenstraat 75 in Albergen!

Op een fantastische locatie gelegen, met uitzicht over de weilanden, VRIJSTAAND WOONHUIS met dubbele garage, op een kavel van maar liefst 509 m<sup>2</sup> eigen grond. Deze woning is toe aan een onderhoudsbeurt en een modern jasje, kortom de ideale gelegenheid om het geheel naar eigen wens en smaak in te richten. Kom gerust binnen kijken en zie hoe u met dit huis al uw woonwensen in vervulling kunt laten gaan!

In het gastvrije dorp Albergen vindt u diverse voorzieningen zoals een basisschool, supermarkt, bakker, sportvoorzieningen en ook op het gebied van horeca en recreatie valt er veel te beleven. Denk bijvoorbeeld aan een kanotocht vanaf Café-Restaurant Fraans Marie over het Almelo-Nordhornkanaal, een fiets- of wandeltocht over één van de vele routes door de prachtige natuur, breng een bezoek aan Huttenkloas Brouwerij en ga aansluitend naar Café-Bierlokaal Morshuis/Pakhuis Twente en dompel u onder in de wereld van speciaal-bieren. Albergen kent een rijk verenigingsleven en vanuit de wijde omgeving komen ze naar Albergen voor de Carnavalsoptocht en de Volksfeesten rondom het Pinksterweekend.

## INDELING

Begane grond; ruime hal, toilet met fontein, meterkast, doorgang naar woonkamer, gezellige leefkuil met speksteenkachel. De hal, woonkamer en keuken zijn bekleedt met een fraaie natuurstenen vloer. De open keuken, bestaat uit een eenvoudig keukenblok, voorraadkast en servieskast. In de bijkeuken vindt u de witgoed aansluitingen en doorgang naar berging en aangebouwde stenen garage met kanteldeur en carport. Vanuit hier is er ook toegang tot de besloten achtertuin. De tweede garage is vanuit de buitenzijde toegankelijk via een kanteldeur en een loopdeur.

Eerste verdieping; open wenteltrap vanuit de woonkamer naar de eerste verdieping, overloop, 3 slaapkamers, 1 met toegang tot balkon aan de voorzijde, berging met C.V.-ketel opstelplaats, badkamer voorzien van ligbad, toilet, wastafelmeubel en douchehoek. De ouderslaapkamer is v.v. 4 vaste kasten, toegang tot balkon op het zuiden. Vlizotrap naar de ruime bergzolder.

# Hobergenstraat 75

---

## KENMERKEN

- Bouwjaar: 1975
- Woonoppervlakte: 144m<sup>2</sup>
- Inhoud: 681 m<sup>3</sup>
- Perceel: 509 m<sup>2</sup>
- Energielabel: C

## BIJZONDERHEDEN

- Baden en slapen op begane grond mogelijk
- Alleen bestemmingsverkeer voor de woning
- Vrij uitzicht over weilanden
- Supermarkt en bakker op loopafstand
- Centraal gelegen ten opzichte van Almelo, Ootmarsum en Borne

Alle beschikbare informatie omtrent deze woning, kunt u eenvoudig raadplegen via uw Move-account. U vindt er een uitgebreide brochure, het meetrapport, het energielabel en indien beschikbaar de vragenlijst deel B en een bouwkundig rapport.

Onze uitingen zijn met de grootste zorg en zorgvuldigheid samengesteld, eventuele onjuistheden geven geen rechten of anderszins aanspraken. Wij adviseren u dan ook alle informatie te controleren en zo nodig na te meten.

Interesse in deze woning? Wij zijn de makelaar voor de verkoper, we raden u aan uw eigen NVM-aankoopmakelaar in te schakelen. Hij of zij komt op voor uw belangen als koper en bespaart u tijd, geld en zorgen.

# Kenmerken

---

## Bouw

Soort woonhuis	eengezinswoning
Type woning	vrijstaande woning
Bouwjaar	1977

## Oppervlakten en inhoud

Wonen	144 m <sup>2</sup>
Overig in pandige ruimte	40 m <sup>2</sup>
Gebouwbonden buitenruimte	28 m <sup>2</sup>
Perceel	509 m <sup>2</sup>
Inhoud	681 m <sup>3</sup>

## Indeling

Aantal kamers	5
Aantal woonlagen	3

## Energie

Energielabel	C
Isolatie	dakisolatie
Verwarming	c.v.-ketel, houtkachel
Warm water	c.v.-ketel
Cv-ketel	Nefit EcomLine HR 2003























# Lijst van zaken



## Persoonlijke gegevens

Adres te verkopen woning:

Hobergenstraat 75, 7665 AD Albergen

Datum:

06-01-2025

Voor de onderstaande zaken -ongeacht of ze roerend dan wel onroerend zijn- geldt dat ze soms wel en soms niet in de woning achterblijven. De lijst is bedoeld om duidelijkheid te scheppen om discussies achteraf te voorkomen.

	Blijft achter	Gaat mee	Kan worden overgenomen	N.v.t.
<b>Woning</b>				
<i>Interieur</i>				
Verlichting, te weten:				
- Inbouwspots/dimmers	<input checked="" type="checkbox"/>	<input type="checkbox"/>	<input type="checkbox"/>	<input type="checkbox"/>
- Opbouwspots/armaturen/lampen/dimmers	<input type="checkbox"/>	<input type="checkbox"/>	<input type="checkbox"/>	<input checked="" type="checkbox"/>
- Losse (hang)lampen	<input checked="" type="checkbox"/>	<input type="checkbox"/>	<input type="checkbox"/>	<input type="checkbox"/>
-	<input type="checkbox"/>	<input type="checkbox"/>	<input type="checkbox"/>	<input checked="" type="checkbox"/>
-	<input type="checkbox"/>	<input type="checkbox"/>	<input type="checkbox"/>	<input checked="" type="checkbox"/>
(Losse) kasten, legplanken, te weten:				
-	<input type="checkbox"/>	<input type="checkbox"/>	<input type="checkbox"/>	<input checked="" type="checkbox"/>
-	<input type="checkbox"/>	<input type="checkbox"/>	<input type="checkbox"/>	<input checked="" type="checkbox"/>
Raamdecoratie/zonwering binnen, te weten:				
- Gordijnrails	<input checked="" type="checkbox"/>	<input type="checkbox"/>	<input type="checkbox"/>	<input type="checkbox"/>
- Gordijnen	<input checked="" type="checkbox"/>	<input type="checkbox"/>	<input type="checkbox"/>	<input type="checkbox"/>
- Overgordijnen	<input type="checkbox"/>	<input type="checkbox"/>	<input type="checkbox"/>	<input checked="" type="checkbox"/>
- Vitrages	<input checked="" type="checkbox"/>	<input type="checkbox"/>	<input type="checkbox"/>	<input type="checkbox"/>
- Rolgordijnen	<input type="checkbox"/>	<input type="checkbox"/>	<input type="checkbox"/>	<input checked="" type="checkbox"/>
- Lamellen	<input checked="" type="checkbox"/>	<input type="checkbox"/>	<input type="checkbox"/>	<input type="checkbox"/>
- Jaloezieën	<input type="checkbox"/>	<input type="checkbox"/>	<input type="checkbox"/>	<input checked="" type="checkbox"/>
- (Losse) horren/rolhorren	<input type="checkbox"/>	<input type="checkbox"/>	<input type="checkbox"/>	<input checked="" type="checkbox"/>
-	<input type="checkbox"/>	<input type="checkbox"/>	<input type="checkbox"/>	<input checked="" type="checkbox"/>
-	<input type="checkbox"/>	<input type="checkbox"/>	<input type="checkbox"/>	<input checked="" type="checkbox"/>
Vloerdecoratie, te weten:				
- Vloerbedekking	<input checked="" type="checkbox"/>	<input type="checkbox"/>	<input type="checkbox"/>	<input type="checkbox"/>
- Parketvloer	<input type="checkbox"/>	<input type="checkbox"/>	<input type="checkbox"/>	<input checked="" type="checkbox"/>
- Houten vloer(delen)	<input type="checkbox"/>	<input type="checkbox"/>	<input type="checkbox"/>	<input checked="" type="checkbox"/>
- Laminaat	<input type="checkbox"/>	<input type="checkbox"/>	<input type="checkbox"/>	<input checked="" type="checkbox"/>
- Plavuizen	<input type="checkbox"/>	<input type="checkbox"/>	<input type="checkbox"/>	<input checked="" type="checkbox"/>
- Noorse Lei	<input checked="" type="checkbox"/>	<input type="checkbox"/>	<input type="checkbox"/>	<input type="checkbox"/>
-	<input type="checkbox"/>	<input type="checkbox"/>	<input type="checkbox"/>	<input checked="" type="checkbox"/>
(Voorzet) openhaard met toebehoren	<input type="checkbox"/>	<input type="checkbox"/>	<input type="checkbox"/>	<input checked="" type="checkbox"/>
Allesbrander	<input type="checkbox"/>	<input type="checkbox"/>	<input type="checkbox"/>	<input checked="" type="checkbox"/>
Houtkachel	<input checked="" type="checkbox"/>	<input type="checkbox"/>	<input type="checkbox"/>	<input type="checkbox"/>
(Gas)kachels	<input type="checkbox"/>	<input type="checkbox"/>	<input type="checkbox"/>	<input checked="" type="checkbox"/>

# Plattegronden

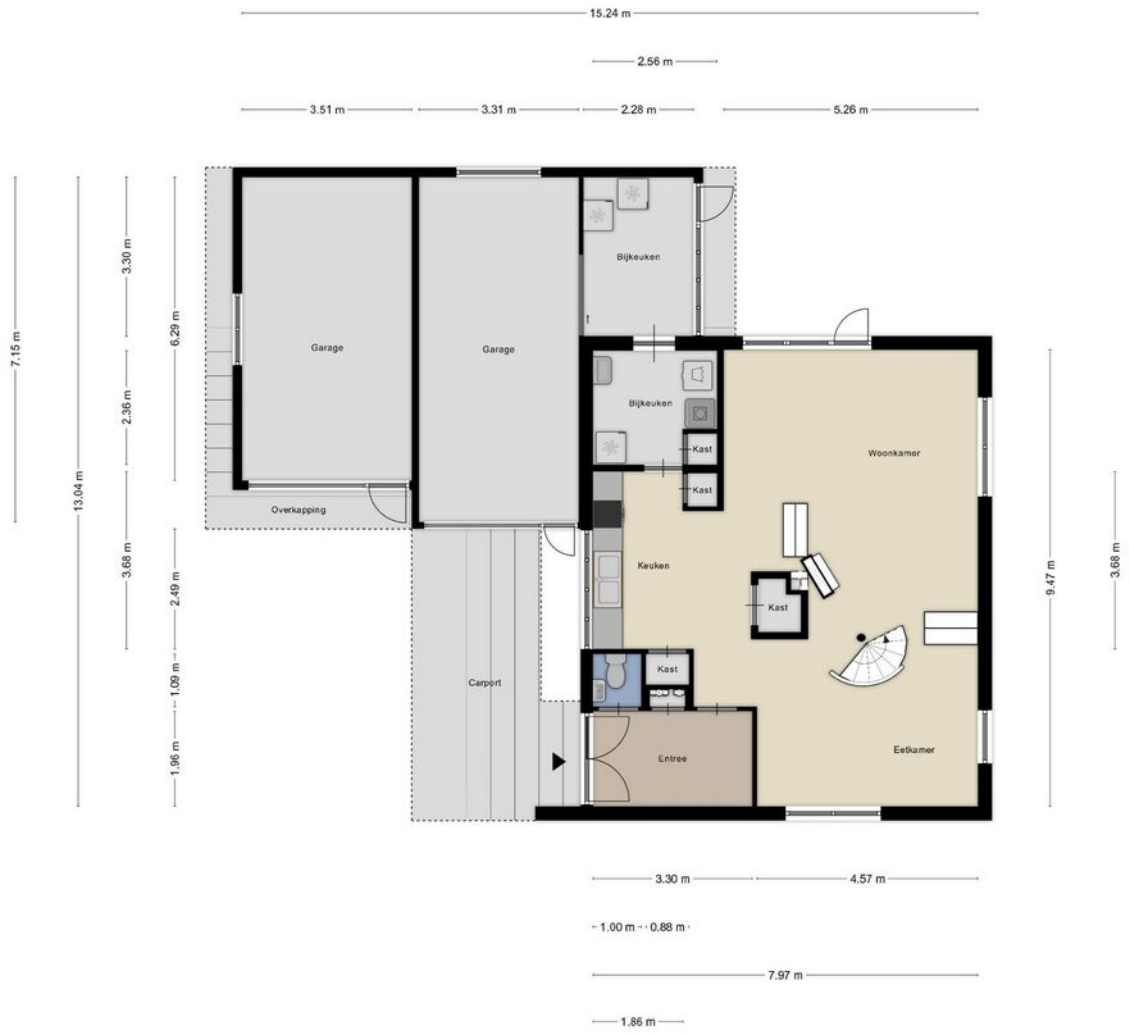

Deze plattegronden zijn opgemaakt voor indicatieve doeleinden.  
Hieraan kunnen geen rechten worden ontleend.

# Plattegronden



Deze plattegronden zijn opgemaakt voor indicatieve doeleinden.  
Hieraan kunnen geen rechten worden ontleend.



# Plattegronden

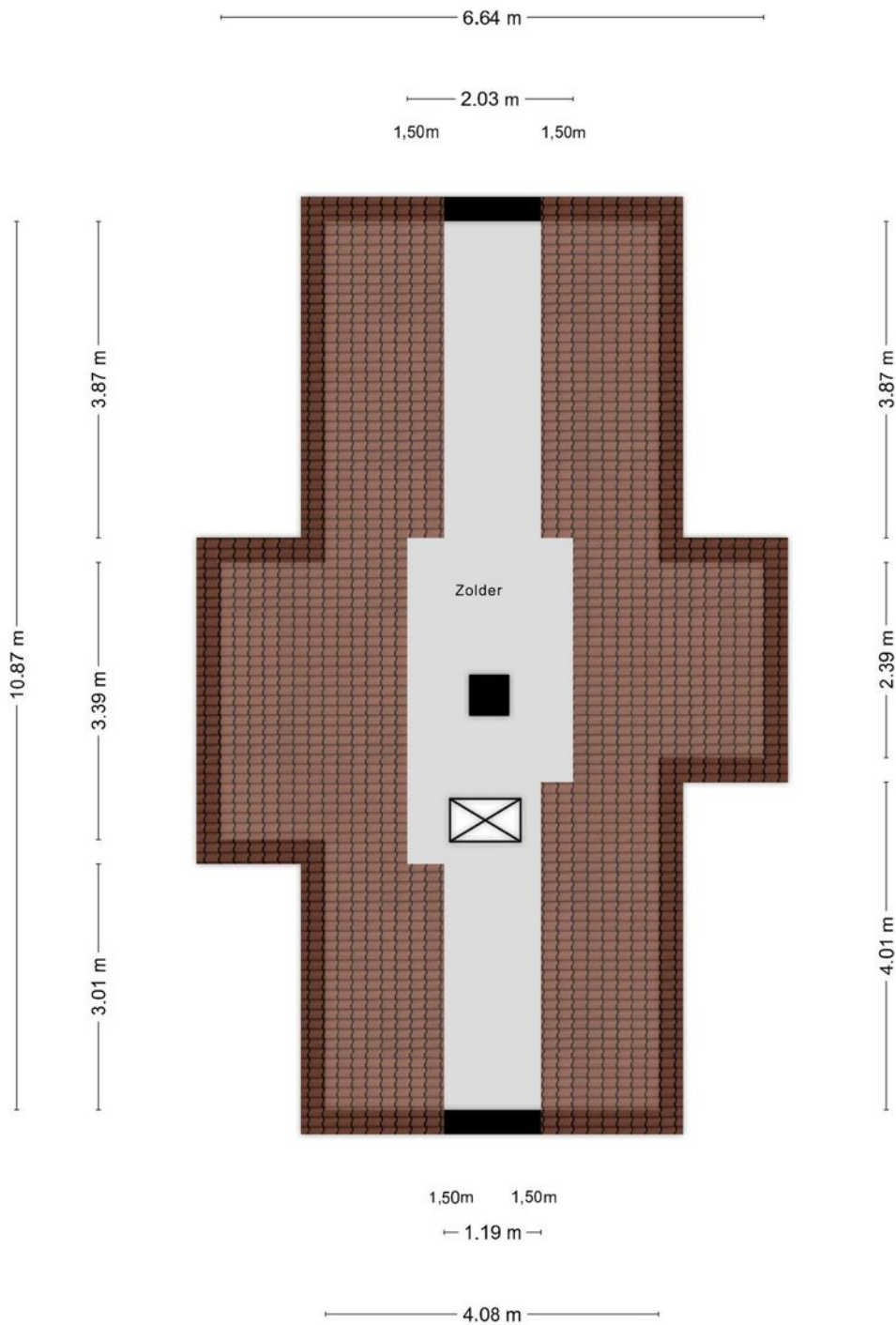

**Deze plattegronden zijn opgemaakt voor indicatieve doeleinden.  
Hieraan kunnen geen rechten worden ontleend.**

# Kadastrale gegevens

## Bestemmingsplan

Het bestemmingsplan is te raadplegen op [www.ruimtelijkeplannen.nl](http://www.ruimtelijkeplannen.nl) of ter inzage bij de gemeente.

## Adres

Hobergenstraat 75

## Gemeente

Tubbergen, Tubbergen

## Perceeloppervlakte

509 m<sup>2</sup>

## Postcode, plaats

7665 AD, Albergen

## Sectie / perceel

H, H / 5169, 6239



# Locatie in Albergen

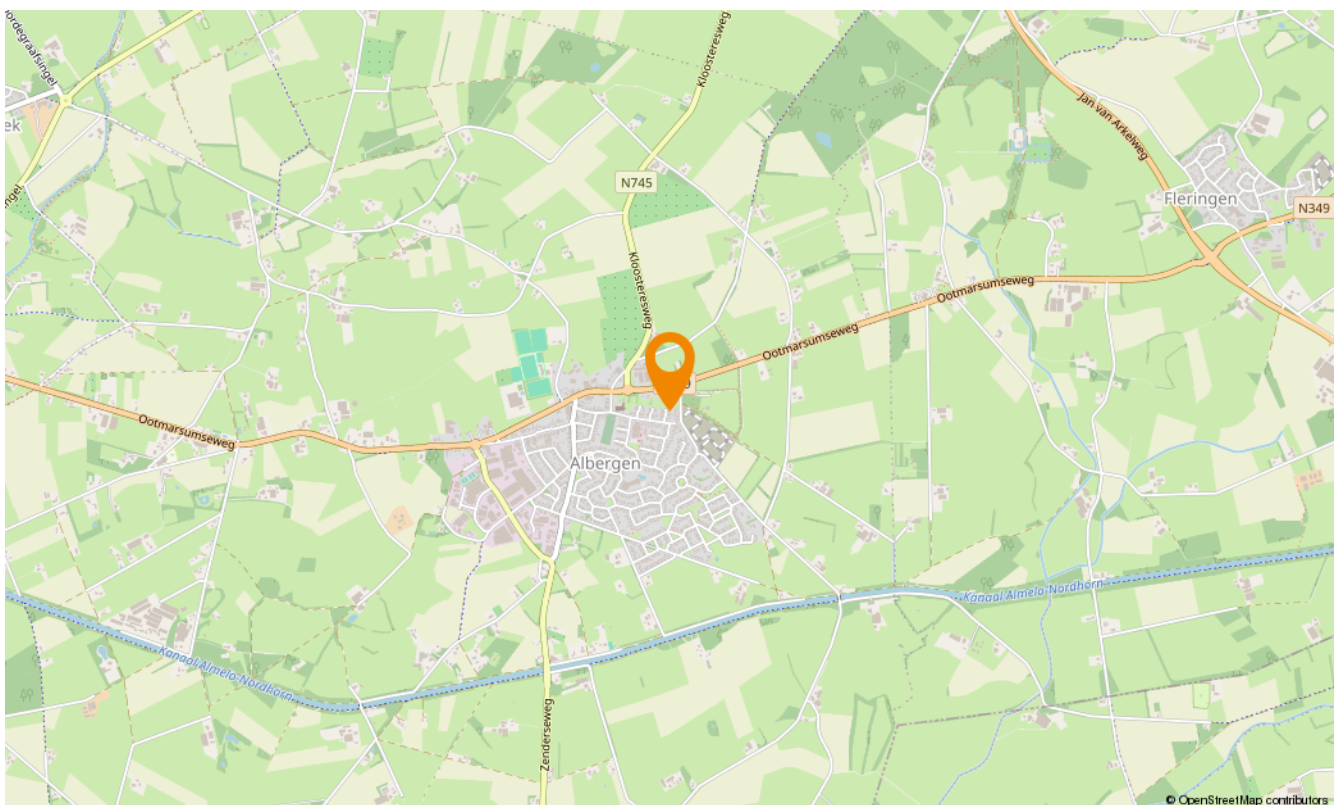
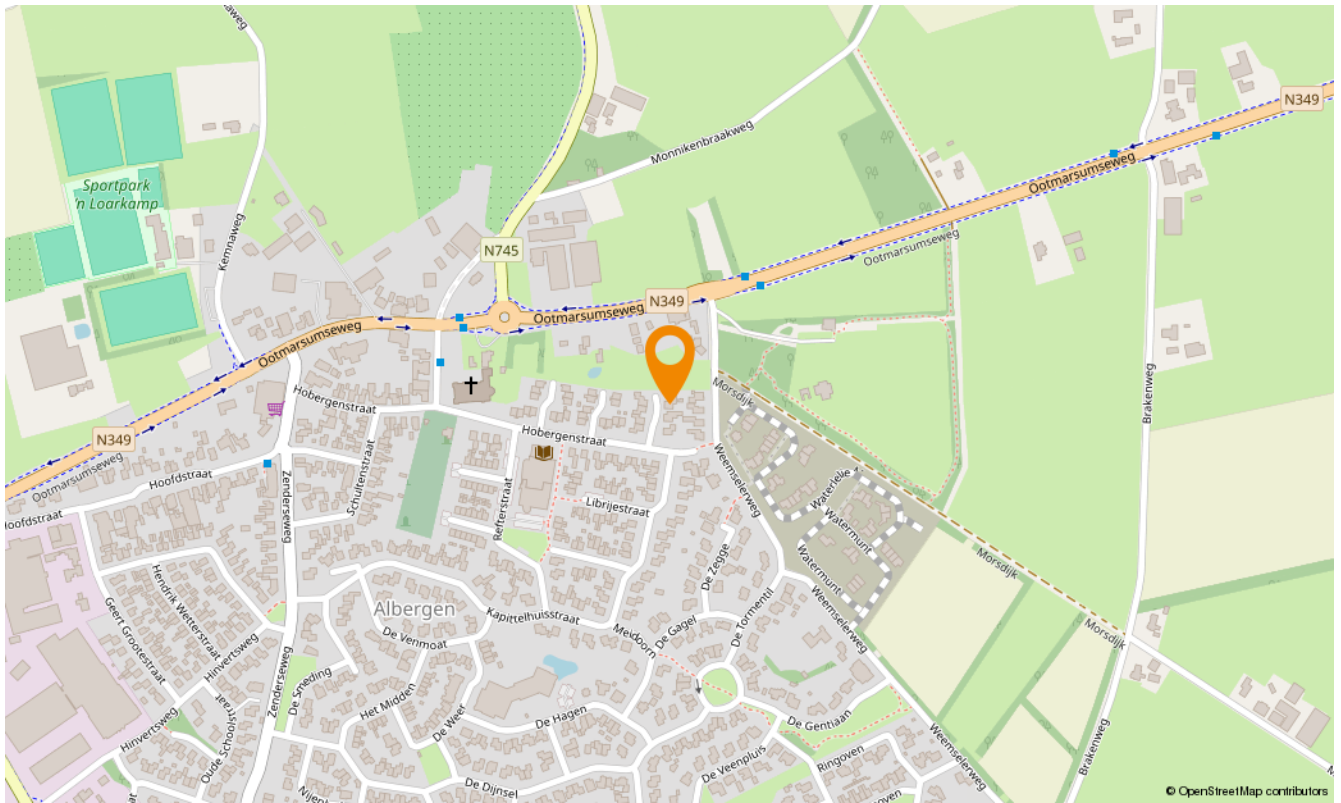



## Aanvullende diensten

---

### Wat is uw huis waard?

Wilt u uw huis verkopen? Dan is dit hét moment. De lage hypotheekrente en de blijvend aantrekkelijke woningmarkt in Twente zorgen voor een ideaal moment om uw huis in de verkoop te zetten. En bovendien kan uw huis zomaar meer waard zijn dan u denkt. Laat u goed voorlichten en begin met een vrijblijvende waardebeoordeling. U weet dan snel wat uw woning waard is en wij vertellen u meteen over onze persoonlijke aanpak. Onze makelaars komen graag naar u toe om u te ontmoeten!

### Andere woning gezien?

Bij de aankoop van een huis is het goed dat je begeleid wordt door ervaren professionals, die jou heel doelgericht helpen om jouw droomhuis te vinden. Een huis koop je immers niet als een pakje boter. Of je nu een huis zoekt in Enschede, Hengelo, Borne, Almelo of een ander deel van de regio Twente, een aankoopmakelaar van Snelder Zijlstra Makelaars is er voor jou! Van de eerste kennismaking tot de bezichtigingen en de onderhandeling kun je op de aankoopmakelaars van Snelder Zijlstra Makelaars rekenen.

### Huis gekocht?

De taxatie van jouw huis is essentieel om de financiering rond te krijgen. Maar ook wanneer je nog twijfelt over de aankoop of verkoop van een huis kan een taxatie uitkomst bieden. Het is daarbij belangrijk dat je jouw huis laat taxeren door een erkend taxateur, die zijn eindoordeel kan vastleggen in een gevalideerd taxatierapport. Wanneer je in aanmerking wilt komen voor een hypotheek met Nationale Hypotheek Garantie (NHG) is een gevalideerd taxatierapport zelfs verplicht. De erkende taxateurs van Snelder Zijlstra Makelaars staan bekend om hun snelle beschikbaarheid, integriteit en deskundigheid.

# Onafhankelijk hypotheekadvies

---

Hoe ziet uw financiële situatie eruit? Kunt u de hypotheeklasten dragen, zodat u ook in uw droomhuis comfortabel kunt blijven leven? Het is verstandig om - nog voordat u huizen gaat bezichtigen - met een financieel adviseur om tafel te gaan. Zo voorkomt u eventuele teleurstellingen wanneer u uw droomhuis op het oog heeft.

Daarom werken wij nauw samen met De Hypotheekverstrekker, een onafhankelijk advieskantoor die bemiddeld voor 30 verschillende geldverstrekkers. Op basis van uw persoonlijke situatie, voorwaarden en tarieven selecteren zij de geldverstrekker die het beste bij uw situatie en voorkeuren past.

De hypotheekverstrekker staat voor:

- Onafhankelijk advies
- Eén aanspreekpunt
- Transparante werkwijze
- Keuze uit de laagste rentetarieven
- Ook op afspraak bij u thuis

U kunt bij hen terecht voor uw nieuwe hypotheek, een oversluiting, een overbrugging of een verbouwing. Daarnaast helpen zij u ook graag met uw verzekering(en)

Uiteraard zullen zij u van tussentijds rente advies voorzien, verzorgen zij de nazorg en blijven zij gedurende de looptijd van de hypotheek uw aanspreekpunt. Dit alles voor een voordelig all-in tarief zodat u op voorhand weet waar u aan toe bent, wel zo prettig!





## Over ons

---

Wilt u uw huis verkopen? Of bent u op zoek naar uw nieuwe droomhuis? Maak dan kennis met Snelder Zijlstra Makelaars, het sterkste makelaarskantoor in Almelo. Bij ons krijgt u te maken met makelaars die oprecht oog hebben voor uw persoonlijke situatie.

### Volg ons op social

 Snelder Zijlstra Makelaars Almelo-Borne

 @snelderzijlstra.almelo.borne

 @snelderzijlstramakelaars



Wierdensestraat 39 B, 7607 GE Almelo  
almelo@snelderzijlstra.nl  
snelderzijlstra.nl | 0546 850 111



**Snelder Zijlstra**  
Makelaars