



**Snelder Zijlstra**  
Makelaars

Thuis in Almelo



# Tweede Sligtestraat 17

Almelo | € 189.000 k.k.



# Tweede Sligtestraat 17

---

In hartje centrum gelegen, aan de lommerrijke Tweede Sligtestraat, mogen wij u deze TUSSENWONING aanbieden met diepe en zonnige tuin op het noordwesten met vrijstaande stenen berging en achterom. De woning bevindt zich in een rustige straat in een woonerf. Dit charmante object is voor diegene die zijn eigen wensen en ideeën graag in een woning verwerkt ziet en dient derhalve gemoderniseerd c.q. gerenoveerd te worden. Een ideale kans voor de handige starter!

## INDELING

Begane grond: entree, doorzonwoonkamer v.v. gaskachels, vanuit de woonkamer toegang tot de aparte hal met trapopgang en provisiekast. schuifpui naar de achtertuin, doorgang naar gesloten keuken en tussenhal met geiseropstelling, toegang tot achtertuin en moderne badkamer met vrij hangend toilet, elektrische verwarming en inloopdouche met glazen wand. De berging met bergzolder in de achtertuin kan eenvoudig worden omgebouwd naar garage.

Eerste verdieping: overloop met 3 slaapkamers waarvan de ouderslaapkamer is v.v. een dakkapel en veel bergruimte achter de knieschotten.

## KENMERKEN:

- Bouwjaar: 1910
- Woonoppervlakte: 74 m<sup>2</sup>
- Inhoud: 260 m<sup>3</sup>
- Perceel: 122 m<sup>2</sup>

## BIJZONDERHEDEN

- verwarming middels gaskachels
- warmwatervoorziening middels geiser
- garage mogelijk
- woning bevindt zich in een woonerf
- nabij NS station

Alle beschikbare informatie omtrent deze woning, kunt u eenvoudig raadplegen via uw Move-account. U vindt er een uitgebreide brochure, het meetrapport, het energielabel en indien beschikbaar de vragenlijst deel B en een bouwkundig rapport.

Onze uitingen zijn met de grootste zorg en zorgvuldigheid samengesteld, eventuele onjuistheden geven geen rechten of anderszins aanspraken. Wij adviseren u dan ook alle informatie te controleren en zo nodig na te meten.

Interesse in deze woning? Wij zijn de makelaar voor de verkoper, we raden u aan uw eigen NVM-aankoopmakelaar in te schakelen. Hij of zij komt op voor uw belangen als koper en bespaart u tijd, geld en zorgen.



# Kenmerken

---

## Bouw

Soort woonhuis	eengezinswoning
Type woning	tussenwoning
Bouwjaar	1910

## Oppervlakten en inhoud

Wonen	74 m <sup>2</sup>
Overig in pandige ruimte	-
Gebouwgebonden buitenruimte	-
Perceel	122 m <sup>2</sup>
Inhoud	260 m <sup>3</sup>

## Indeling

Aantal kamers	4
Aantal woonlagen	2

## Energie

Energielabel	G
Isolatie	-
Verwarming	gaskachels, gashaard
Warm water	geiser eigendom
Cv-ketel	-





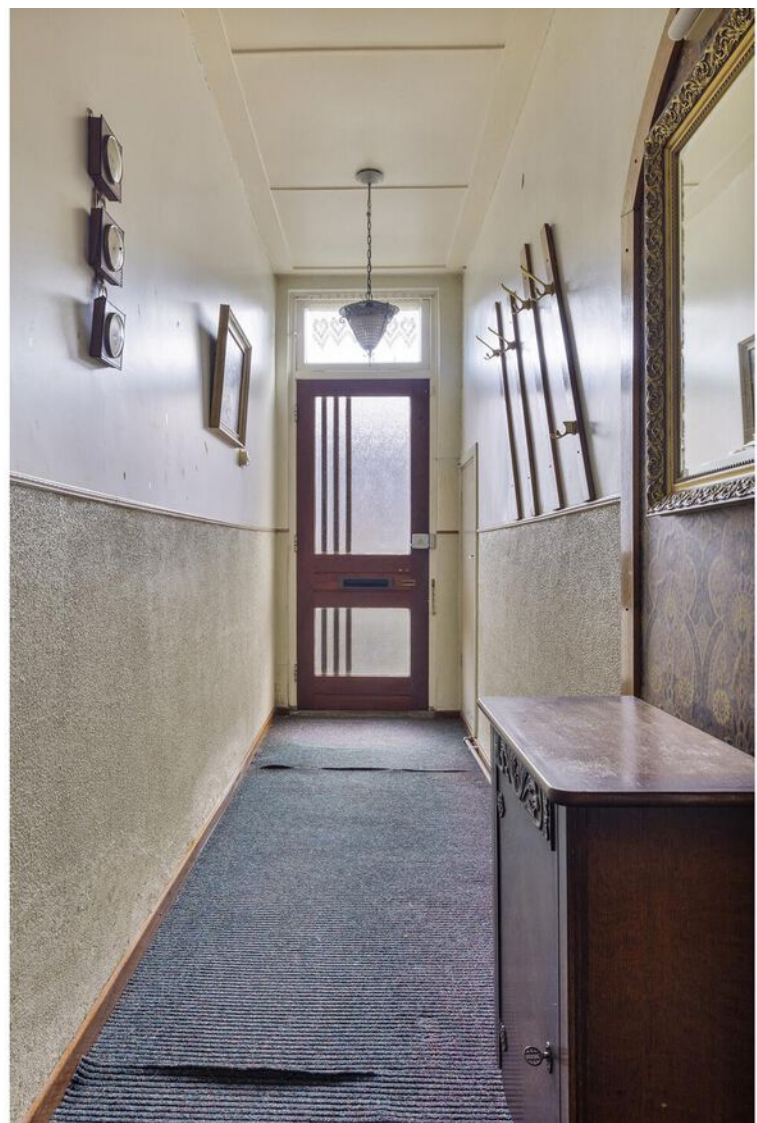















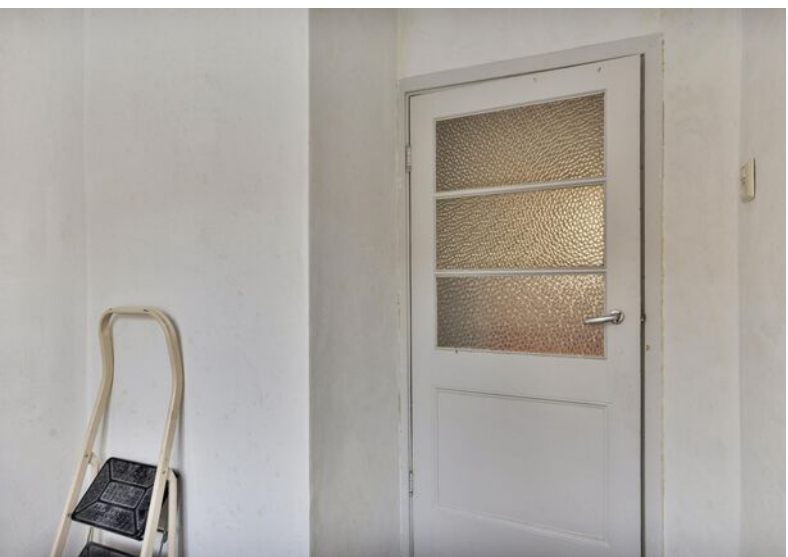







# Lijst van zaken

	Blijft achter	Gaat mee	Ter overname
<b>Woning - Interieur</b>			
(Gas)kachels	X		
Verlichting, te weten			
- inbouwspots/dimmers	X		
- opbouwspots/armaturen/lampen/dimmers	X		
Raamdecoratie/zonwering binnen, te weten			
- gordijnrails	X		
Vloerdecoratie, te weten			
- vloerbedekking	X		
<b>Woning - Keuken</b>			
Keukenblok (met bovenkasten)	X		
Keuken (inbouw)apparatuur, te weten			
- kookplaat	X		
- afzuigkap	X		
- koelkast	X		
<b>Woning - Sanitair/sauna</b>			
Toilet met de volgende toebehoren			
- toilet	X		
Badkamer met de volgende toebehoren			
- douche (cabine/scherm)	X		
- toilet	X		
<b>Woning - Exterieur/installaties/veiligheid/energiebesparing</b>			
Kluis	X		
(Voordeur)bel	X		
(Veiligheids)sloten en overige inbraakpreventie	X		



# Lijst van zaken

---

	Blijft achter	Gaat mee	Ter overname
Zonwering buiten	X		
Telefoonaansluiting/internetaansluiting	X		
Warmwatervoorziening, te weten			
- geiser	X		
<b>Tuin - Inrichting</b>			
Tuinaanleg/bestrating	X		
Beplanting	X		
<b>Tuin - Verlichting/installaties</b>			
Buitenverlichting	X		
<b>Tuin - Bebouwing</b>			
Tuinhuis/buitenberging	X		



# Plattegronden



**Deze plattegronden zijn opgemaakt voor indicatieve doeleinden.  
Hieraan kunnen geen rechten worden ontleend.**



# Plattegronden



**Deze plattegronden zijn opgemaakt voor indicatieve doeleinden.  
Hieraan kunnen geen rechten worden ontleend.**



# Plattegronden

---

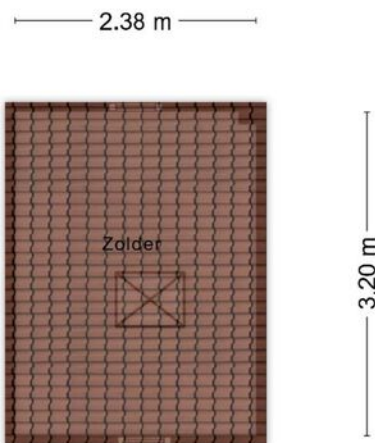

**Deze plattegronden zijn opgemaakt voor indicatieve doeleinden.  
Hieraan kunnen geen rechten worden ontleend.**

# Plattegronden

---

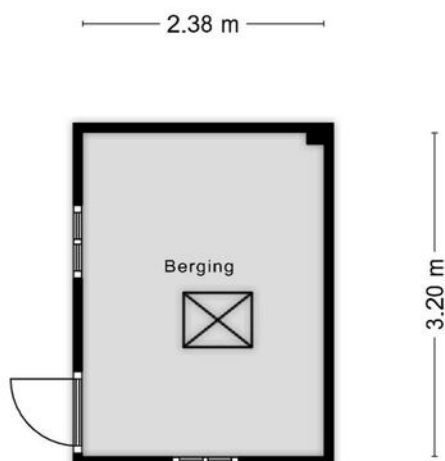

**Deze plattegronden zijn opgemaakt voor indicatieve doeleinden.  
Hieraan kunnen geen rechten worden ontleend.**



# Kadastrale gegevens

## Bestemmingsplan

Het bestemmingsplan is te raadplegen op [www.ruimtelijkeplannen.nl](http://www.ruimtelijkeplannen.nl) of ter inzage bij de gemeente.

## Adres

Tweede Slightstraat 17

## Gemeente

Stad-Almelo

## Perceeloppervlakte

122 m<sup>2</sup>

## Postcode, plaats

7607 GP, Almelo

## Sectie / perceel

B / 8588

Kadastrale kaart

Uw referentie: ---



<p>12345 25 — Vastgestelde kadastrale grens — Voorlopige kadastrale grens — Administratieve kadastrale grens — Bebouwing</p>	<p>Deze kaart is noordgericht Perceelnummer Huisnummer Vastgestelde kadastrale grens Voorlopige kadastrale grens Administratieve kadastrale grens Bebouwing</p>	<p>Schaal 1: 500 Kadastrale gemeente Stad-Almelo Sectie B Perceel 8588</p>	<p><b>kadaster</b></p>
--	---	--	------------------------

Voor een eensluidend uittreksel, geleverd op 20 oktober 2024  
De bewaarder van het kadaster en de openbare registers

Aan dit uittreksel kunnen geen betrouwbare maten worden ontleend.  
De Dienst voor het kadaster en de openbare registers behoudt zich de intellectuele eigendomsrechten voor, waaronder het auteursrecht en het databankenrecht.



# Locatie in Almelo

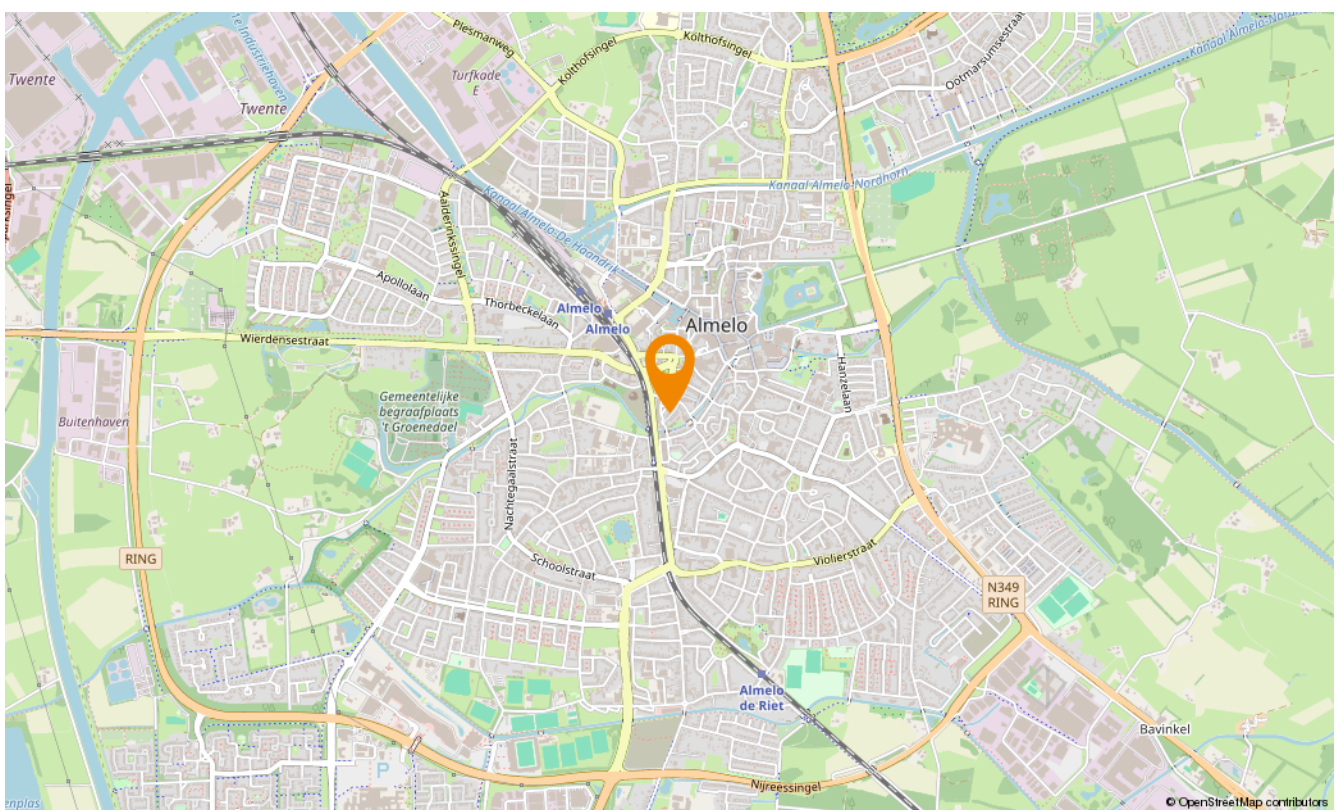
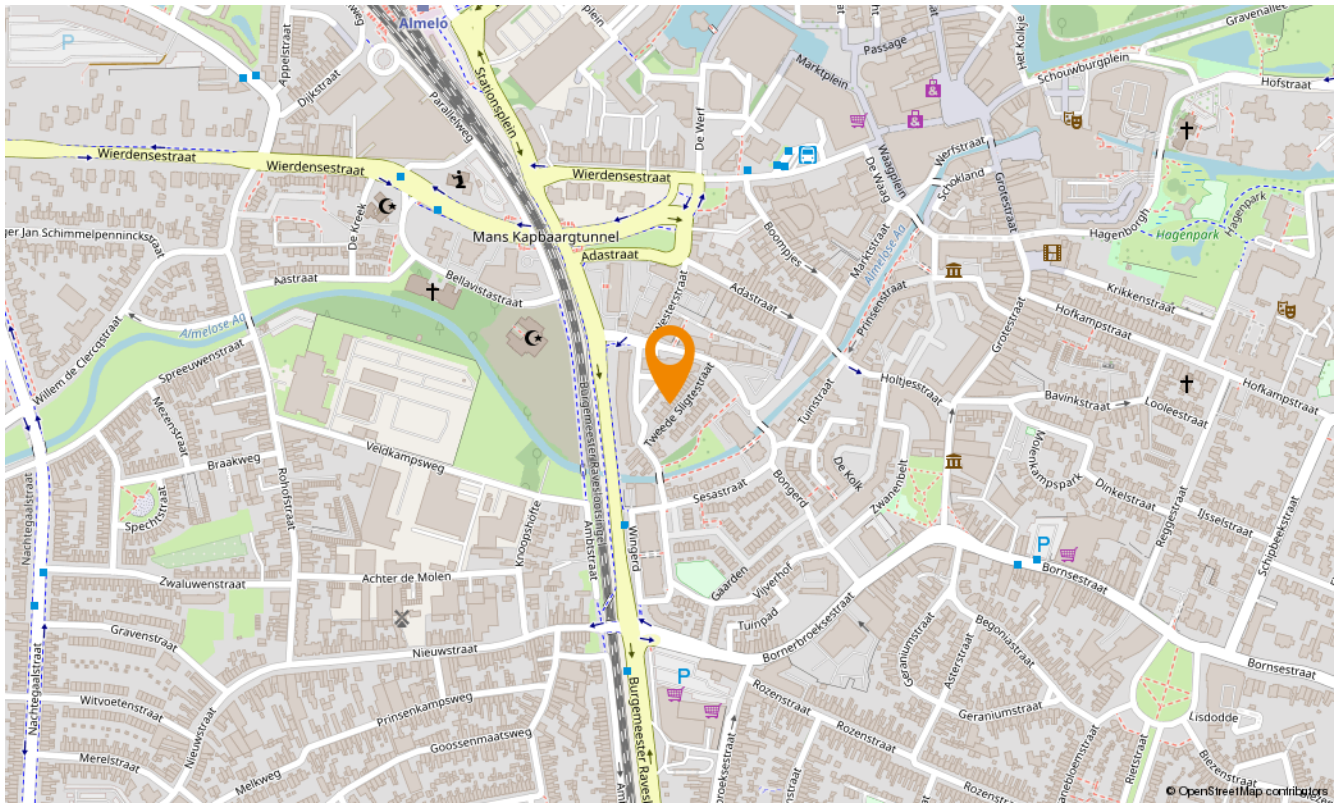





## Aanvullende diensten

---

### Wat is uw huis waard?

Wilt u uw huis verkopen? Dan is dit hét moment. De lage hypotheekrente en de blijvend aantrekkelijke woningmarkt in Twente zorgen voor een ideaal moment om uw huis in de verkoop te zetten. En bovendien kan uw huis zomaar meer waard zijn dan u denkt. Laat u goed voorlichten en begin met een vrijblijvende waardebeoordeling. U weet dan snel wat uw woning waard is en wij vertellen u meteen over onze persoonlijke aanpak. Onze makelaars komen graag naar u toe om u te ontmoeten!

### Andere woning gezien?

Bij de aankoop van een huis is het goed dat je begeleid wordt door ervaren professionals, die jou heel doelgericht helpen om jouw droomhuis te vinden. Een huis koop je immers niet als een pakje boter. Of je nu een huis zoekt in Enschede, Hengelo, Borne, Almelo of een ander deel van de regio Twente, een aankoopmakelaar van Snelder Zijlstra Makelaars is er voor jou! Van de eerste kennismaking tot de bezichtigingen en de onderhandeling kun je op de aankoopmakelaars van Snelder Zijlstra Makelaars rekenen.

### Huis gekocht?

De taxatie van jouw huis is essentieel om de financiering rond te krijgen. Maar ook wanneer je nog twijfelt over de aankoop of verkoop van een huis kan een taxatie uitkomst bieden. Het is daarbij belangrijk dat je jouw huis laat taxeren door een erkend taxateur, die zijn eindoordeel kan vastleggen in een gevalideerd taxatierapport. Wanneer je in aanmerking wilt komen voor een hypotheek met Nationale Hypotheek Garantie (NHG) is een gevalideerd taxatierapport zelfs verplicht. De erkende taxateurs van Snelder Zijlstra Makelaars staan bekend om hun snelle beschikbaarheid, integriteit en deskundigheid.



# Onafhankelijk hypotheekadvies

---

Hoe ziet uw financiële situatie eruit? Kunt u de hypotheeklasten dragen, zodat u ook in uw droomhuis comfortabel kunt blijven leven? Het is verstandig om - nog voordat u huizen gaat bezichtigen - met een financieel adviseur om tafel te gaan. Zo voorkomt u eventuele teleurstellingen wanneer u uw droomhuis op het oog heeft.

Daarom werken wij nauw samen met De Hypotheekverstrekker, een onafhankelijk advieskantoor die bemiddeld voor 30 verschillende geldverstrekkers. Op basis van uw persoonlijke situatie, voorwaarden en tarieven selecteren zij de geldverstrekker die het beste bij uw situatie en voorkeuren past.

De hypotheekverstrekker staat voor:

- Onafhankelijk advies
- Eén aanspreekpunt
- Transparante werkwijze
- Keuze uit de laagste rentetarieven
- Ook op afspraak bij u thuis

U kunt bij hen terecht voor uw nieuwe hypotheek, een oversluiting, een overbrugging of een verbouwing. Daarnaast helpen zij u ook graag met uw verzekering(en)

Uiteraard zullen zij u van tussentijds rente advies voorzien, verzorgen zij de nazorg en blijven zij gedurende de looptijd van de hypotheek uw aanspreekpunt. Dit alles voor een voordelig all-in tarief zodat u op voorhand weet waar u aan toe bent, wel zo prettig!





## Over ons

---

Wilt u uw huis verkopen? Of bent u op zoek naar uw nieuwe droomhuis? Maak dan kennis met Snelder Zijlstra Makelaars, het sterkste makelaarskantoor in Almelo. Bij ons krijgt u te maken met makelaars die oprecht oog hebben voor uw persoonlijke situatie.

### Volg ons op social

 Snelder Zijlstra Makelaars Almelo-Borne

 @snelderzijlstra.almelo.borne

 @snelderzijlstramakelaars



Wierdensestraat 39 B, 7607 GE Almelo  
almelo@snelderzijlstra.nl  
snelderzijlstra.nl | 0546 850 111



**Snelder Zijlstra**  
Makelaars