



**Snelder Zylstra**  
Makelaars

Thuis in Borne



# Stroom-Eschlaan 125

Borne | € 569.000 k.k.



# Stroom-Eschlaan 125

---

Op loopafstand van het buitengebied en de Bornsche beek ligt deze vrijstaande woning met een oprit rechts van de woning met toegangspoort naar de tuin en een oprit links van de woning met carport en garage. Er is (buiten) plaats voor vier á vijf auto's. De woning heeft een woonkamer met een erker, een half open moderne keuken en met drie slaapkamers op de eerste etage. Op de tweede etage bevindt zich een vierde slaapkamer en een ruime bergzolder. De prachtig aangelegde tuin is goed onderhouden en is aan de achterzijde van de woning op het zonnige zuiden georiënteerd.

De wijk Stroom Esch is gelegen aan de rand van Borne waardoor u zich snel in het buitengebied bevindt en is direct gelegen aan een uitvalsweg met diverse voorzieningen zoals scholen en winkels. Het centrum van Borne ligt op loopafstand. Verder bent u binnen enkele minuten op de snelweg (A1) of bij het NS-station van Borne.

## INDELING

Begane grond: Entree, toilet met fontein, de meterkast, een zeer royale lichte woonkamer met erker, een half open ruime moderne keuken voorzien van inbouwapparatuur waaronder een combi-oven, afzuigkap, koel-vriescombinatie en inductiekookplaat. Verder is er een schuifpui naar de tuin en een interne doorgang naar de garage.

Eerste verdieping: Overloop met inloopkast en drie slaapkamers, waarvan één slaapkamer is voorzien van een grote ingebouwde kast. Daarnaast een royale badkamer met ligbad, wastafel, douchehoek en toilet. Er is een vaste kast voor de cv-ketel en een wasmachine aansluiting.

Tweede verdieping: Ruime bergzolder en vierde slaapkamer, met de mogelijkheid om van de bergzolder een vijfde slaapkamer te maken.

# Stroom-Eschlaan 125

---

## KENMERKEN

- Bouwjaar: 1997
- Woonoppervlakte: 148 m<sup>2</sup>
- Inhoud: 652 m<sup>3</sup>
- Perceeloppervlakte: 402m<sup>2</sup>
- Energielabel: B

## BIJZONDERHEDEN

- Het woonhuis is volledig geïsoleerd
- Kindvriendelijke woonwijk
- Nabij het buitengebied van Borne

Alle beschikbare informatie omtrent deze woning, kunt u eenvoudig raadplegen via uw Move-account. U vindt er een uitgebreide brochure, het meetrapport, het energielabel en indien beschikbaar de vragenlijst deel B en een bouwkundig rapport.

Onze uitingen zijn met de grootste zorg en zorgvuldigheid samengesteld, eventuele onjuistheden geven geen rechten of anderszins aanspraken. Wij adviseren u dan ook alle informatie te controleren en zo nodig na te meten.

Interesse in deze woning? Wij zijn de makelaar voor de verkoper, we raden u aan uw eigen NVM-aankoopmakelaar in te schakelen. Hij of zij komt op voor uw belangen als koper en bespaart u tijd, geld en zorgen.

# Kenmerken

---

## Bouw

Soort woonhuis	eengezinswoning
Type woning	vrijstaande woning
Bouwjaar	1997

## Oppervlakten en inhoud

Wonen	148 m <sup>2</sup>
Overig in pandige ruimte	28 m <sup>2</sup>
Gebouwbonden buitenruimte	18 m <sup>2</sup>
Perceel	402 m <sup>2</sup>
Inhoud	652 m <sup>3</sup>

## Indeling

Aantal kamers	6
Aantal woonlagen	3

## Energie

Energie label	B
Isolatie	volledig geïsoleerd
Verwarming	c.v.-ketel
Warm water	c.v.-ketel
Cv-ketel	Nefit HR 2022

























# Lijst van zaken

	Blijft achter	Gaat mee	Ter overname
<b>Woning - Interieur</b>			
Verlichting, te weten			
- inbouwspots/dimmers	X		
(Losse)kasten, legplanken, te weten			
- Slaapkamer achterzijde 1e etage, semi-inbouwkast	X		
Raamdecoratie/zonwering binnen, te weten			
- gordijnrails	X		
- gordijnen	X		
- vitrages	X		
- jaloezieën	X		
- (losse) horren/rolhorren	X		
Vloerdecoratie, te weten			
- vloerbedekking	X		
- plavuizen	X		
Overig, te weten			
- schilderij ophangstelsel	X		
<b>Woning - Keuken</b>			
Keukenblok (met bovenkasten)	X		
Keuken (inbouw)apparatuur, te weten			
- kookplaat	X		
- afzuigkap	X		
- combi-oven/combimagnetron	X		
- koel-vriescombinatie	X		
- vaatwasser	X		
<b>Woning - Sanitair/sauna</b>			

# Lijst van zaken

	Blijft achter	Gaat mee	Ter overname
Toilet met de volgende toebehoren			
- toilet	X		
- toiletrolhouder	X		
- fontein	X		
Badkamer met de volgende toebehoren			
- ligbad	X		
- douche (cabine/scherm)	X		
- wastafelmeubel	X		
- toiletkast	X		
- toilet	X		
<b>Woning - Exterieur/installaties/veiligheid/energiebesparing</b>			
(Voordeur)bel	X		
Alarminstallatie	X		
(Veiligheids)sloten en overige inbraakpreventie	X		
Rookmelders	X		
(Klok)thermostaat	X		
Zonwering buiten	X		
Telefoonaansluiting/internet aansluiting	X		
Veiligheidsschakelaar wasautomaat	X		
Warmwatervoorziening, te weten			
- CV-installatie	X		
<b>Tuin - Inrichting</b>			
Tuinaanleg/bestrating	X		
Beplanting	X		
<b>Tuin - Verlichting/installaties</b>			
Buitenverlichting	X		



# Lijst van zaken

---

	Blijft achter	Gaat mee	Ter overname
<b>Tuin - Bebouwing</b>			
Tuinhuis/buitenberging	X		
<b>Tuin - Overig</b>			
Overige tuin, te weten			
- (sier)hek	X		

# Plattegronden



Deze plattegronden zijn opgemaakt voor indicatieve doeleinden.  
Hieraan kunnen geen rechten worden ontleend.

# Plattegronden

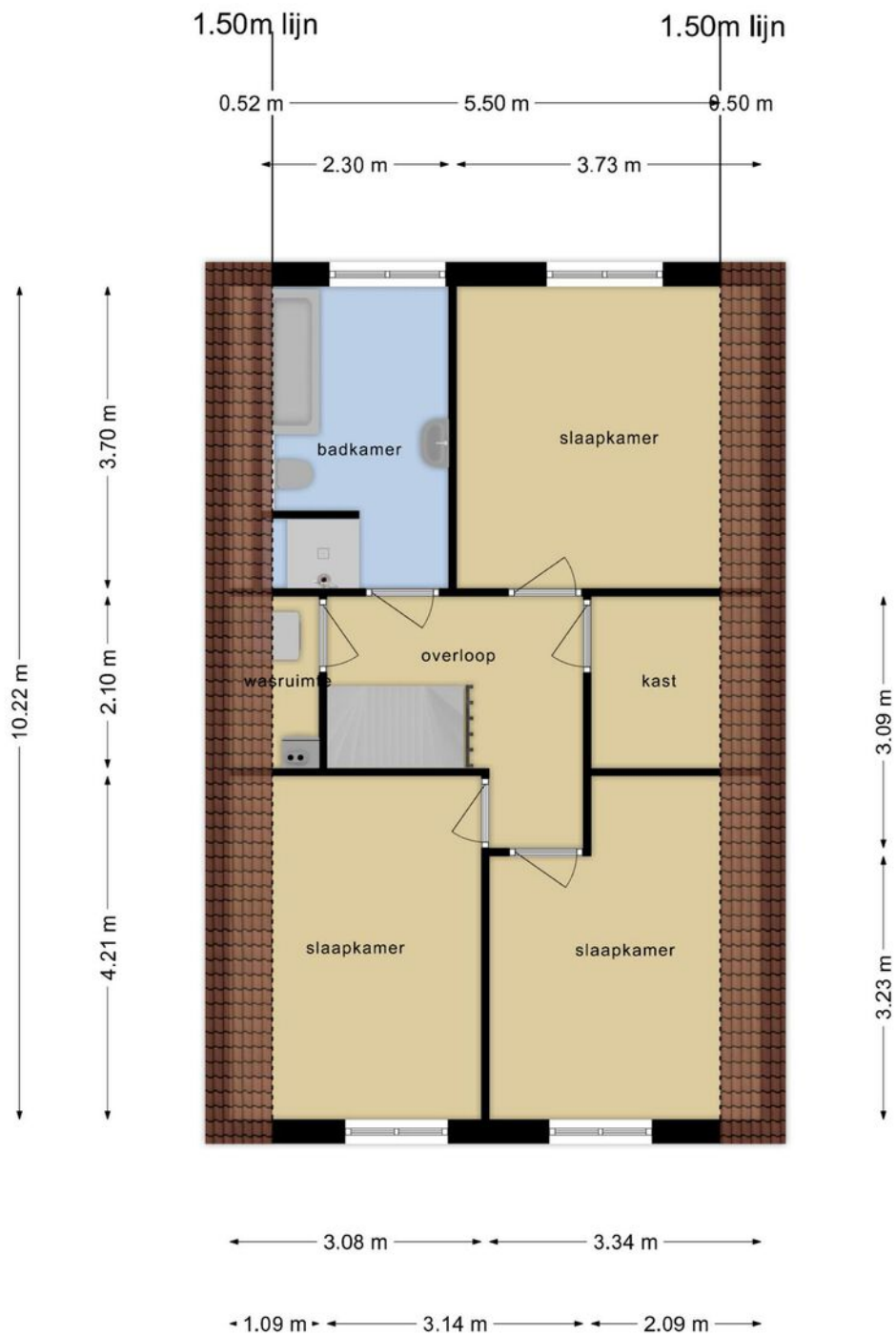

**Deze plattegronden zijn opgemaakt voor indicatieve doeleinden.  
Hieraan kunnen geen rechten worden ontleend.**

# Plattegronden

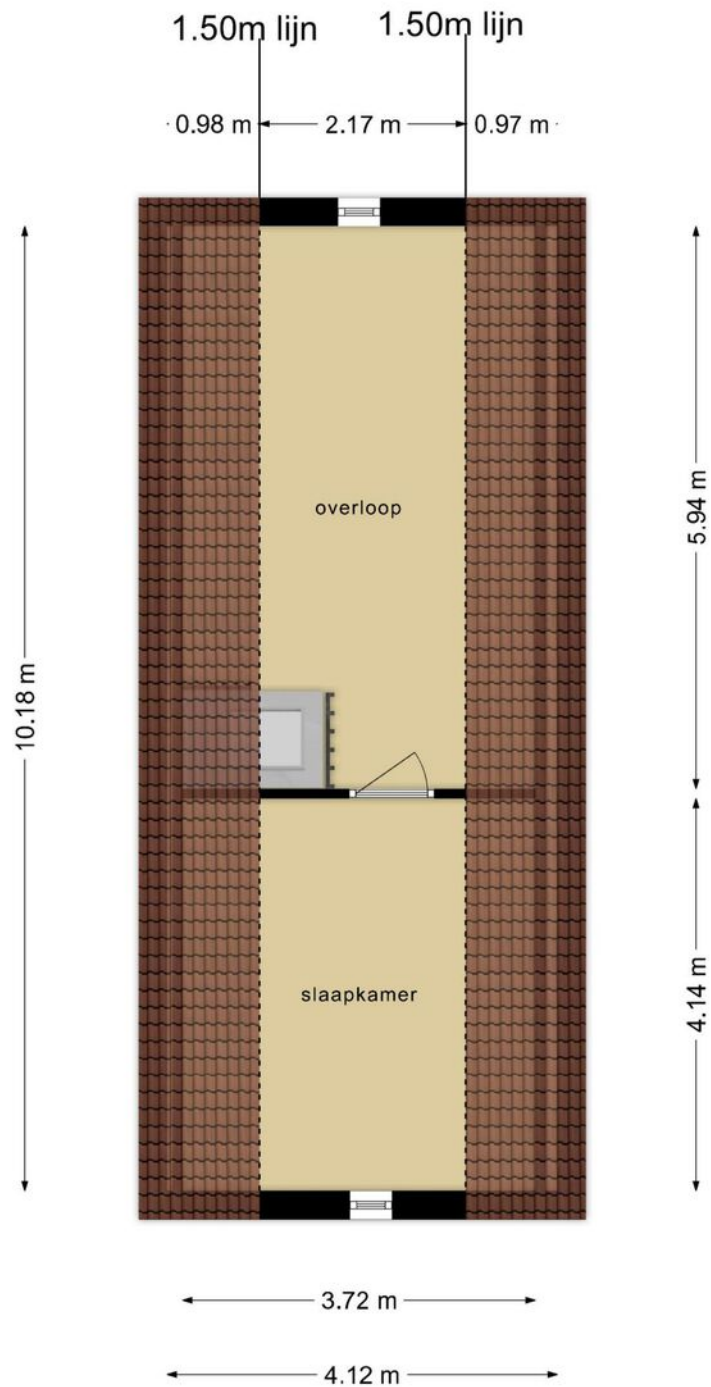

**Deze plattegronden zijn opgemaakt voor indicatieve doeleinden.  
Hieraan kunnen geen rechten worden ontleend.**

# Plattegronden

---

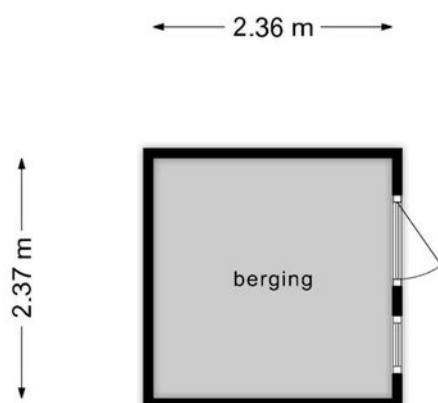

**Deze plattegronden zijn opgemaakt voor indicatieve doeleinden.  
Hieraan kunnen geen rechten worden ontleend.**

# Kadastrale gegevens

## Bestemmingsplan

Het bestemmingsplan is te raadplegen op [www.ruimtelijkeplannen.nl](http://www.ruimtelijkeplannen.nl) of ter inzage bij de gemeente.

## Adres

Stroom-Eschlaan 125

## Gemeente

Borne

## Perceeloppervlakte

402 m<sup>2</sup>

## Postcode, plaats

7623 CZ, Borne

## Sectie / perceel

B / 2633



<p>Deze kaart is noordgericht</p> <p>12345 Perceelnummer</p> <p>25 Huisnummer</p> <p>— Vastgestelde kadastrale grens</p> <p>— Voorlopige kadastrale grens</p> <p>— Administratieve kadastrale grens</p> <p>— Bebouwing</p>	<p>Schaal 1: 500</p> <p>Kadastrale gemeente Borne</p> <p>Sectie B</p> <p>Perceel 2633</p>	<p><b>kadaster</b></p>
----------------------------------------------------------------------------------------------------------------------------------------------------------------------------------------------------------------------------	-------------------------------------------------------------------------------------------	------------------------

Voor een eensluidend uittreksel, geleverd op 13 mei 2024  
De bewaarder van het kadaster en de openbare registers

Aan dit uittreksel kunnen geen betrouwbare maten worden ontleend.  
De Dienst voor het kadaster en de openbare registers behoudt zich de intellectuele eigendomsrechten voor, waaronder het auteursrecht en het databankenrecht.

# Locatie in Borne

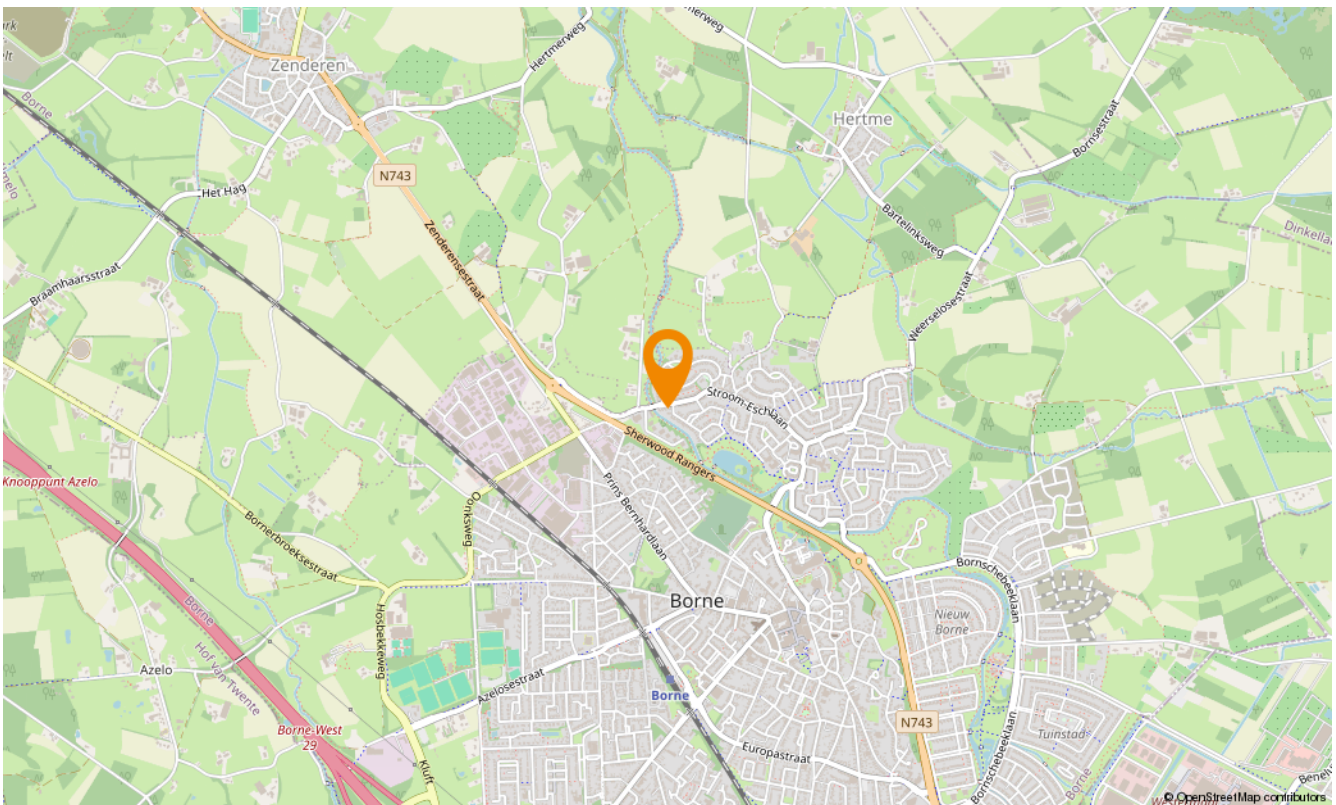
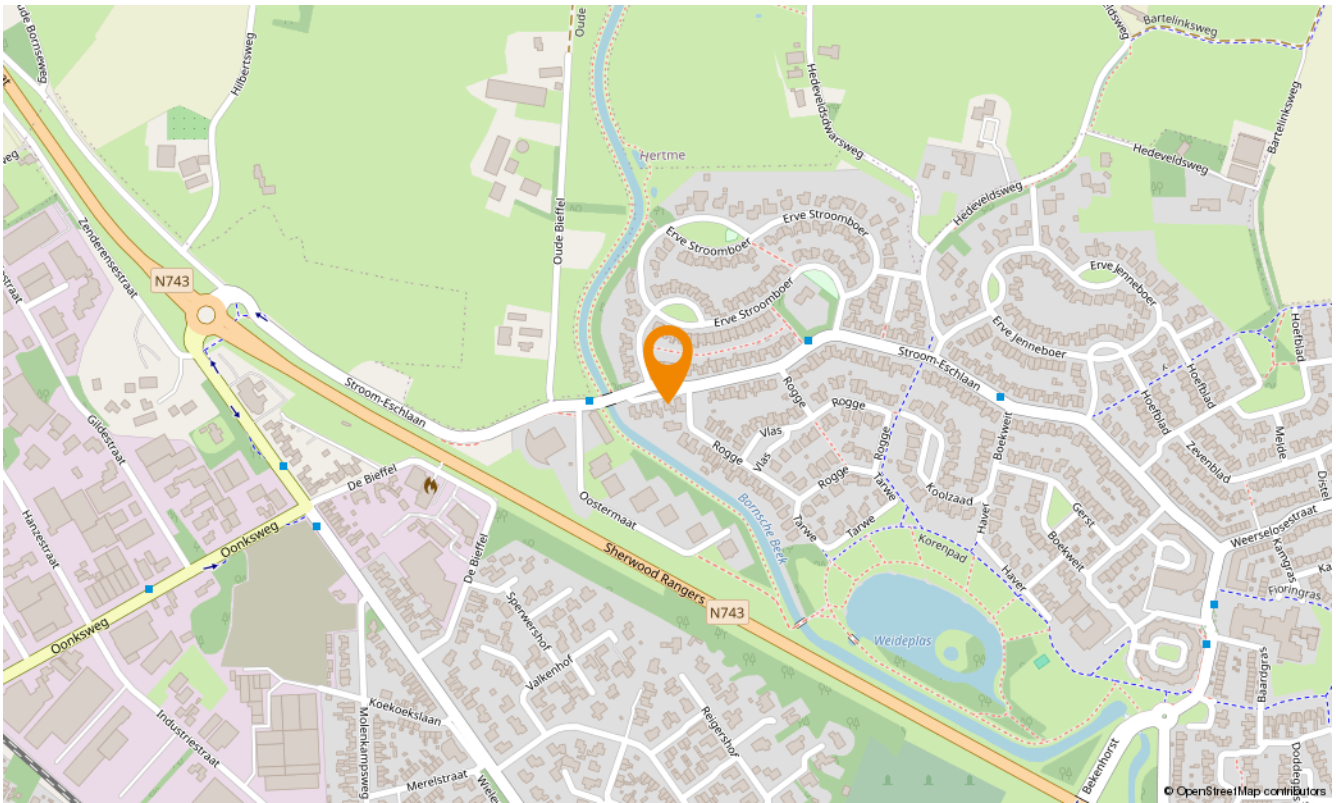



# Aanvullende diensten

---

## Wat is uw huis waard?

Wilt u uw huis verkopen? Dan is dit hét moment. De lage hypotheekrente en de blijvend aantrekkelijke woningmarkt in Twente zorgen voor een ideaal moment om uw huis in de verkoop te zetten. En bovendien kan uw huis zomaar meer waard zijn dan u denkt. Laat u goed voorlichten en begin met een vrijblijvende waardebeoordeling. U weet dan snel wat uw woning waard is en wij vertellen u meteen over onze persoonlijke aanpak. Onze makelaars komen graag naar u toe om u te ontmoeten!

## Andere woning gezien?

Bij de aankoop van een huis is het goed dat je begeleid wordt door ervaren professionals, die jou heel doelgericht helpen om jouw droomhuis te vinden. Een huis koop je immers niet als een pakje boter. Of je nu een huis zoekt in Enschede, Hengelo, Borne, Almelo of een ander deel van de regio Twente, een aankoopmakelaar van Snelder Zijlstra Makelaars is er voor jou! Van de eerste kennismaking tot de bezichtigingen en de onderhandeling kun je op de aankoopmakelaars van Snelder Zijlstra Makelaars rekenen.

## Huis gekocht?

De taxatie van jouw huis is essentieel om de financiering rond te krijgen. Maar ook wanneer je nog twijfelt over de aankoop of verkoop van een huis kan een taxatie uitkomst bieden. Het is daarbij belangrijk dat je jouw huis laat taxeren door een erkend taxateur, die zijn eindoordeel kan vastleggen in een gevalideerd taxatierapport. Wanneer je in aanmerking wilt komen voor een hypotheek met Nationale Hypotheek Garantie (NHG) is een gevalideerd taxatierapport zelfs verplicht. De erkende taxateurs van Snelder Zijlstra Makelaars staan bekend om hun snelle beschikbaarheid, integriteit en deskundigheid.



# Onafhankelijk hypotheekadvies

Hoe ziet uw financiële situatie eruit? Kunt u de hypotheeklasten dragen, zodat u ook in uw droomhuis comfortabel kunt blijven leven? Het is verstandig om - nog voordat u huizen gaat bezichtigen - met een financieel adviseur om tafel te gaan. Zo voorkomt u eventuele teleurstellingen wanneer u uw droomhuis op het oog heeft.

Daarom werken wij nauw samen met De Hypotheekverstrekker, een onafhankelijk advieskantoor die bemiddeld voor 30 verschillende geldverstrekkers. Op basis van uw persoonlijke situatie, voorwaarden en tarieven selecteren zij de geldverstrekker die het beste bij uw situatie en voorkeuren past.

De hypotheekverstrekker staat voor:

- Onafhankelijk advies
- Eén aanspreekpunt
- Transparante werkwijze
- Keuze uit de laagste rentetarieven
- Ook op afspraak bij u thuis

U kunt bij hen terecht voor uw nieuwe hypotheek, een oversluiting, een overbrugging of een verbouwing. Daarnaast helpen zij u ook graag met uw verzekering(en)

Uiteraard zullen zij u van tussentijds rente advies voorzien, verzorgen zij de nazorg en blijven zij gedurende de looptijd van de hypotheek uw aanspreekpunt. Dit alles voor een voordelig all-in tarief zodat u op voorhand weet waar u aan toe bent, wel zo prettig!





## Over ons

---

Wilt u uw huis verkopen? Of bent u op zoek naar uw nieuwe droomhuis? Maak dan kennis met Snelder Zijlstra Makelaars, het sterkste makelaarskantoor in Almelo. Bij ons krijgt u te maken met makelaars die oprecht oog hebben voor uw persoonlijke situatie.

### Volg ons op social

 Snelder Zijlstra Makelaars Almelo-Borne

 @snelderzijlstra.almelo.borne

 @snelderzijlstramakelaars



Wierdensestraat 39 B, 7607 GE Almelo  
almelo@snelderzijlstra.nl  
snelderzijlstra.nl | 0546 850 111



**Snelder Zijlstra**  
Makelaars