



Snelder Zijlstra
Makelaars

Thuis in Almelo



Markgravenweg 27

Almelo | € 429.000 k.k.



Markgravenweg 27

Op een prachtige locatie aan rustige straat gelegen, in de woonwijk "Markgraven", prima onderhouden, royale, traditioneel gebouwde, eigenkapper met garage en diepe, op het zuiden georiënteerde, achtertuin met achterom. Deze woning is gelegen op een perceel van maar liefst 463 m², heeft een inhoud van bijna 600 m³, drie slaapkamers op de eerste verdieping en eenvoudig uit te breiden met nog eens twee slaapkamers op de tweede verdieping. De garage is nu in gebruik als berging, maar wat wilt u er van maken? Een kantoor aan huis? Baden en slapen op de begane grond? Een salon aan huis? Mogelijkheden genoeg.

De wijk "Markgraven" is een groene en kindvriendelijke buurt met vrij parkeren in de wijk. Ligging dichtbij winkels, scholen, sportvelden en uitvalswegen richting de A1/A35.

INDELING

Begane grond; overdekte entree, hal, toilet, meterkast, trapopgang naar eerste verdieping, doorgang naar de garage en aan de andere kant van de hal betreedt u de ruime woonkamer met haard en openslaande tuindeuren naar de zeer diepe achtertuin. De open keuken is in hoekopstelling en ook hier kunt u via een deur naar de tuin.

Eerste verdieping; overloop, berging, 3 ruime slaapkamers waarvan twee met wastafel, moderne badkamer met tweede toilet, inloopdouche en designradiator en vaste trap naar..

Tweede verdieping; zeer ruime zolderverdieping, waar u met gemak twee extra slaapkamers zou kunnen maken.

KENMERKEN:

- Bouwjaar: 1989
- Woonoppervlakte: 144m²
- Inhoud: 596m³
- Perceelgrootte: 463m²

BIJZONDERHEDEN

- Baden en slapen op begane grond mogelijk
- Gelegen in een rustige woonstraat
- Snelle aanvaarding mogelijk

Interesse in deze woning? Wij zijn de makelaar voor de verkoper, we raden u aan uw eigen NVM-aankoopmakelaar in te schakelen. Hij of zij komt op voor uw belangen als koper en bespaart u tijd, geld en zorgen.

Kenmerken

Bouw

Soort woonhuis	eengezinswoning
Type woning	2-onder-1-kapwoning
Bouwjaar	1989

Oppervlakten en inhoud

Wonen	144 m ²
Overig in pandige ruimte	22 m ²
Gebouwbonden buitenruimte	6 m ²
Perceel	463 m ²
Inhoud	596 m ³

Indeling

Aantal kamers	5
Aantal woonlagen	3

Energie

Energielabel	C
Isolatie	volledig geïsoleerd
Verwarming	c.v.-ketel
Warm water	c.v.-ketel
Cv-ketel	Remeha 2006



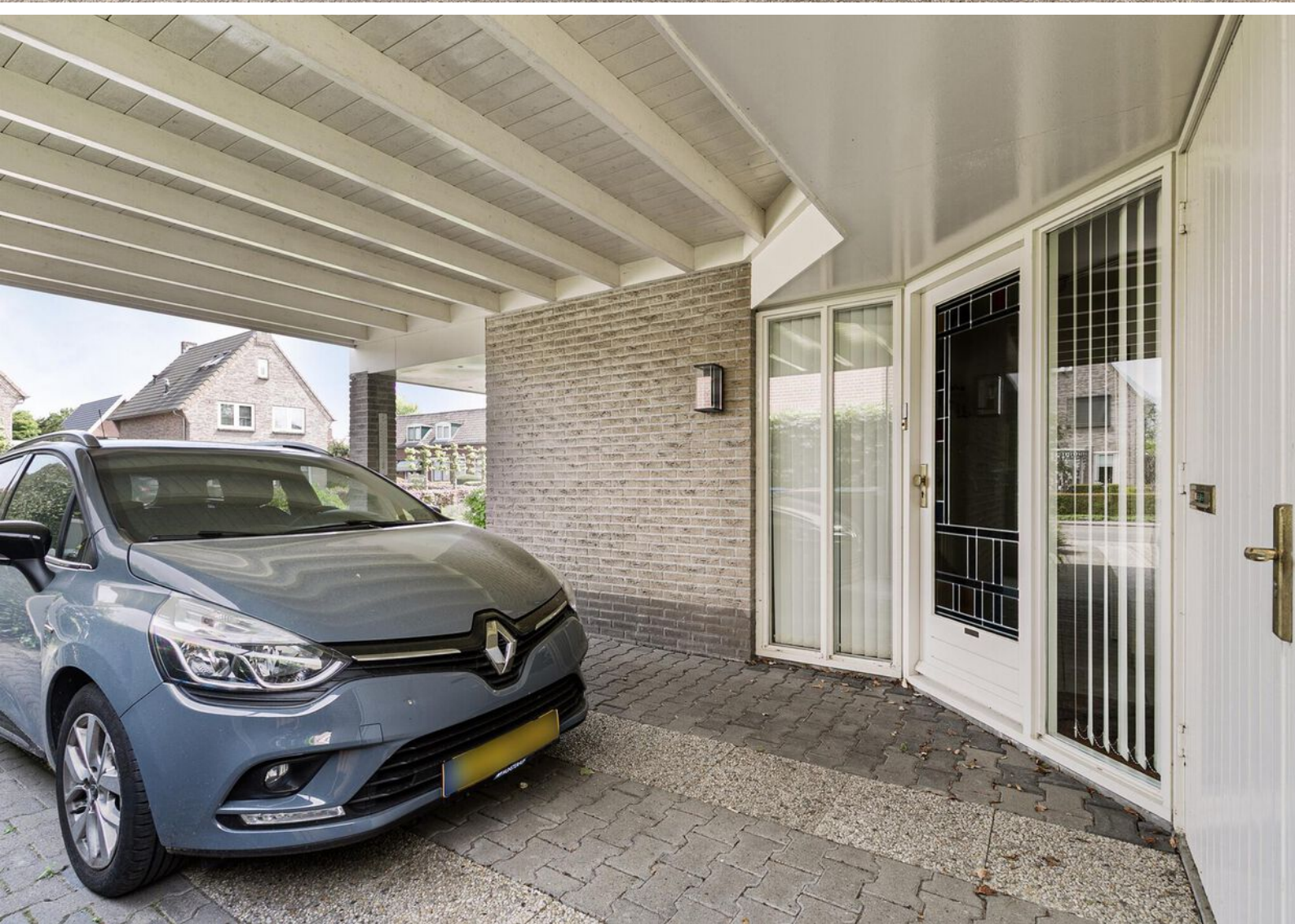

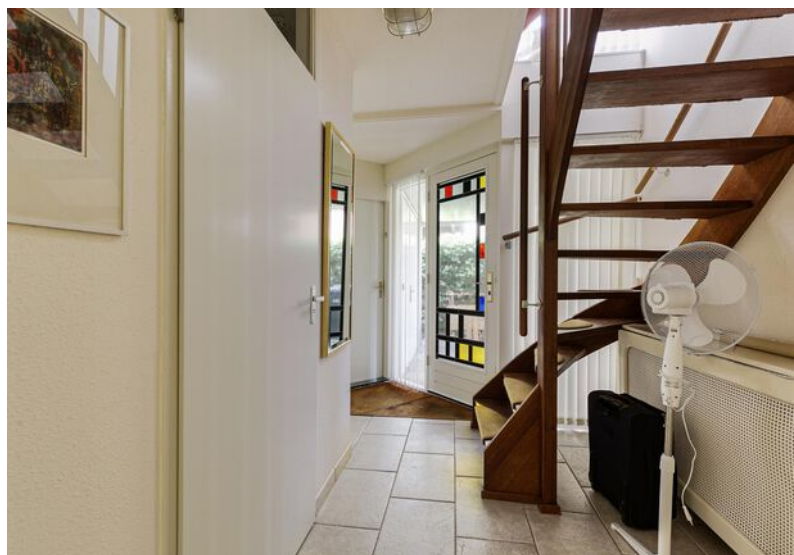

















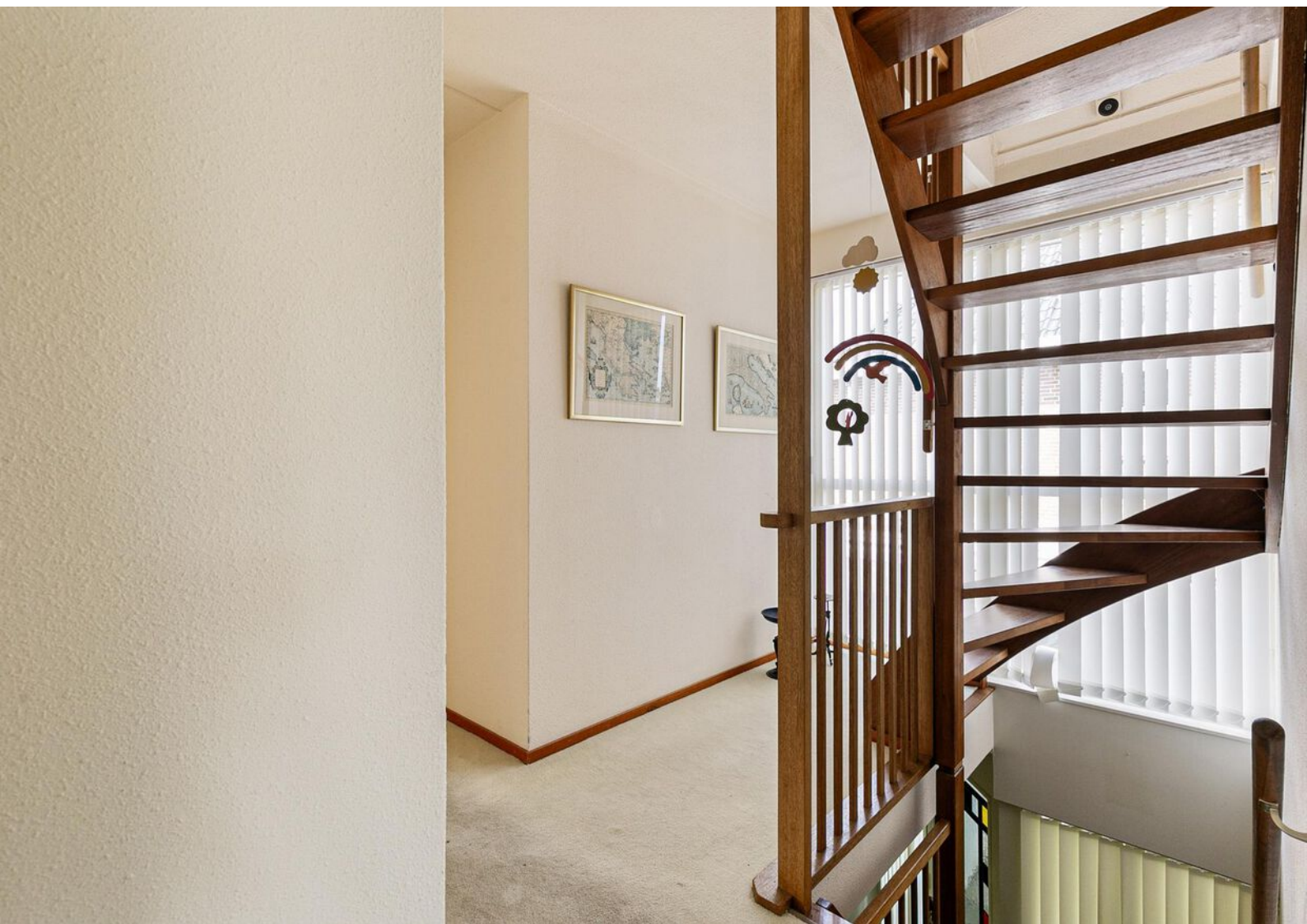















Lijst van zaken

	Blijft achter	Gaat mee	Ter overname
Woning - Interieur			
Vloerdecoratie, te weten			
- plavuizen	X		
Woning - Keuken			
Keukenblok (met bovenkasten)			
	X		
Keuken (inbouw)apparatuur, te weten			
- kookplaat	X		
- (gas)fornuis	X		
- afzuigkap	X		
- oven	X		
- koelkast	X		
- vriezer			X
- koel-vriescombinatie			X
- koffiezetapparaat			X
Woning - Sanitair/sauna			
Toilet met de volgende toebehoren			
- fontein	X		
Badkamer met de volgende toebehoren			
- douche (cabine/scherm)	X		
- wastafel	X		
- wastafelmeubel	X		
- toiletkast	X		
Woning - Exterieur/installaties/veiligheid/energiebesparing			
(Voordeur)bel	X		
Zonwering buiten	X		
Waterslot wasautomaat			X
Warmwatervoorziening, te weten			

Lijst van zaken

	Blijft achter	Gaat mee	Ter overname
- CV-installatie	X		
Tuin - Inrichting			
Tuinaanleg/bestrating	X		
Tuin - Verlichting/installaties			
Buitenverlichting	X		
Tijd- of schemerschakelaar/bewegingsmelder	X		
Tuin - Bebouwing			
Tuinhuis/buitenberging	X		

Plattegronden

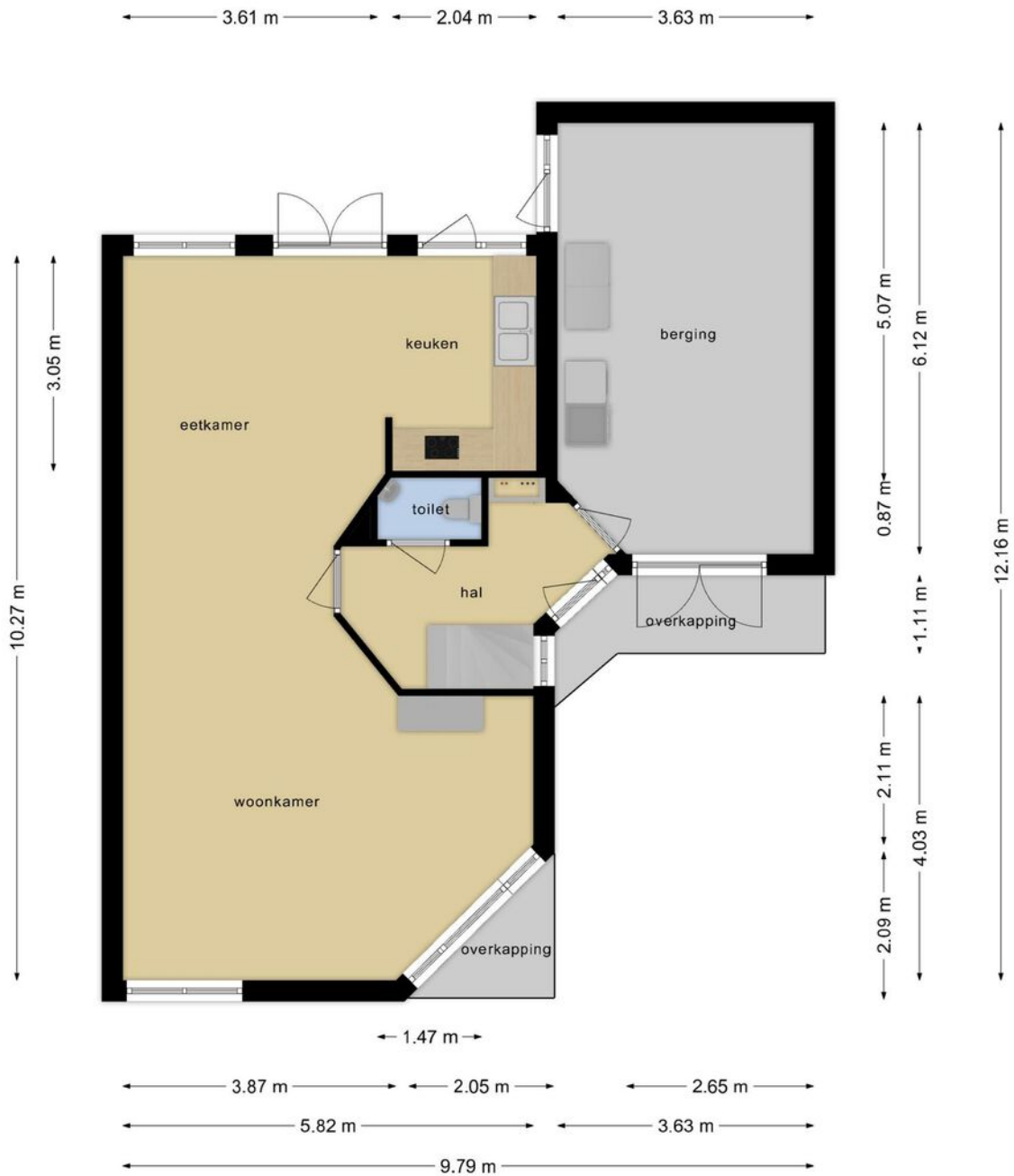

**Deze plattegronden zijn opgemaakt voor indicatieve doeleinden.
Hieraan kunnen geen rechten worden ontleend.**

Plattegronden

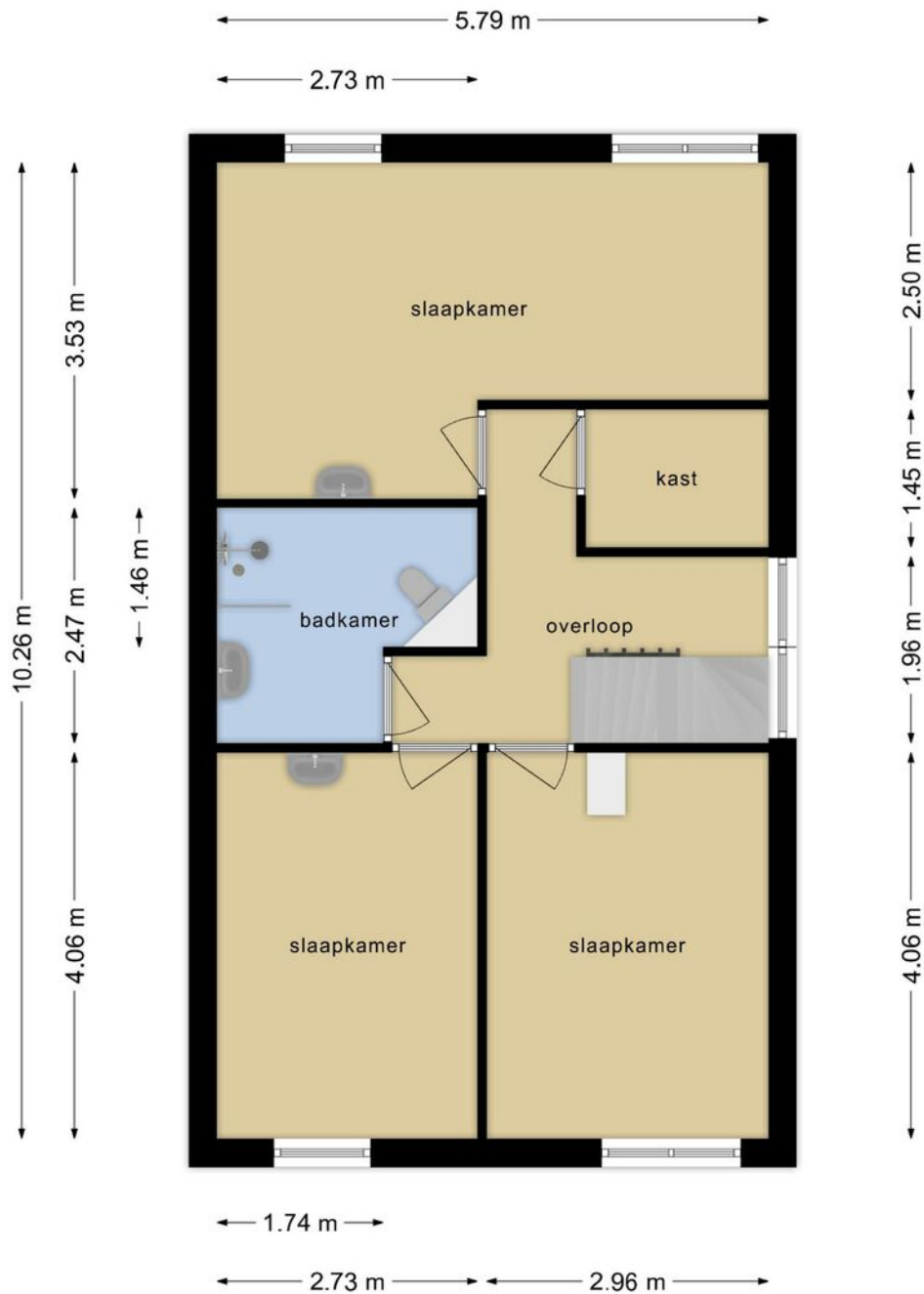

Deze plattegronden zijn opgemaakt voor indicatieve doeleinden.
Hieraan kunnen geen rechten worden ontleend.

Plattegronden

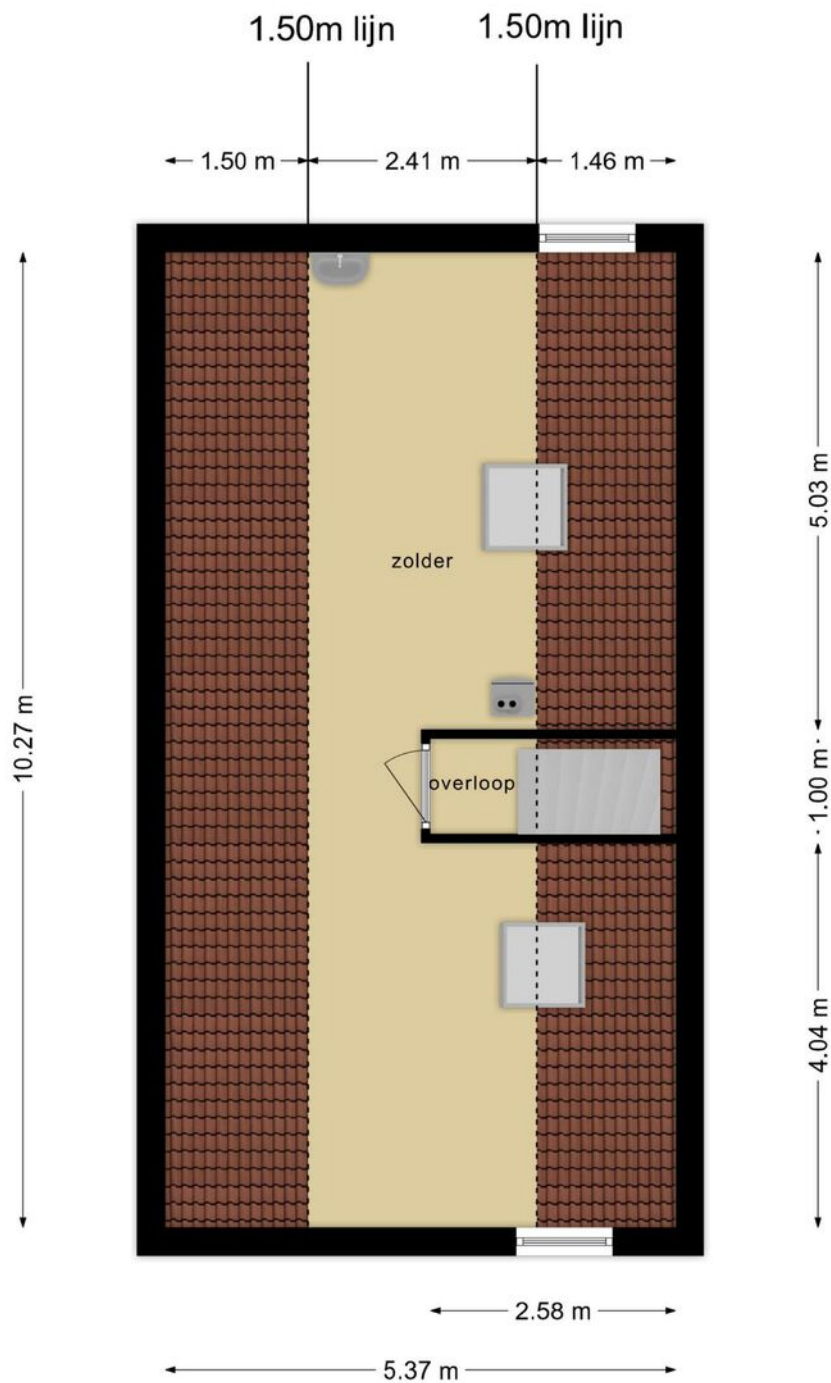

**Deze plattegronden zijn opgemaakt voor indicatieve doeleinden.
Hieraan kunnen geen rechten worden ontleend.**

Plattegronden

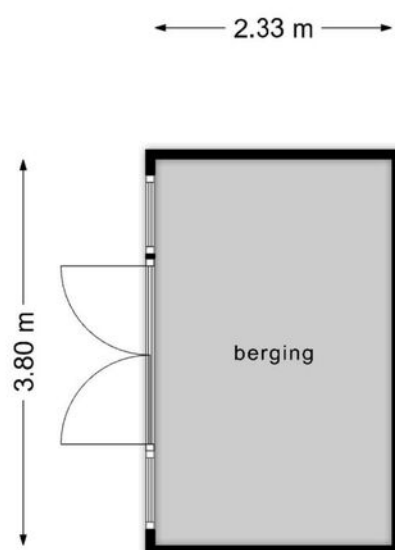

**Deze plattegronden zijn opgemaakt voor indicatieve doeleinden.
Hieraan kunnen geen rechten worden ontleend.**

Kadastrale gegevens

Bestemmingsplan

Het bestemmingsplan is te raadplegen op www.ruimtelijkeplannen.nl of ter inzage bij de gemeente.

Adres

Markgravenweg 27

Gemeente

Ambt-Almelo

Perceeloppervlakte

463 m²

Postcode, plaats

7603 NP, Almelo

Sectie / perceel

D / 1273

Kadastrale kaart

Uw referentie: ---



<p>12345 Perceelnummer 25 Huisnummer</p> <p>— Vastgestelde kadastrale grens — Voorlopige kadastrale grens — Administratieve kadastrale grens — Bebouwing</p>	<p>Schaal 1: 500</p> <p>Kadastrale gemeente Ambt-Almelo Sectie D Perceel 1273</p>	<p>kadaster</p> 
--	--	---

Voor een eensluitend uittreksel, geleverd op 8 april 2024
De bewaarder van het kadaster en de openbare registers

Aan dit uittreksel kunnen geen betrouwbare maten worden ontleend.
De Diens voor het kadaster en de openbare registers behoudt zich de intellectuele
eigendomsrechten voor, waaronder het auteursrecht en het databankenrecht.

Locatie in Almelo

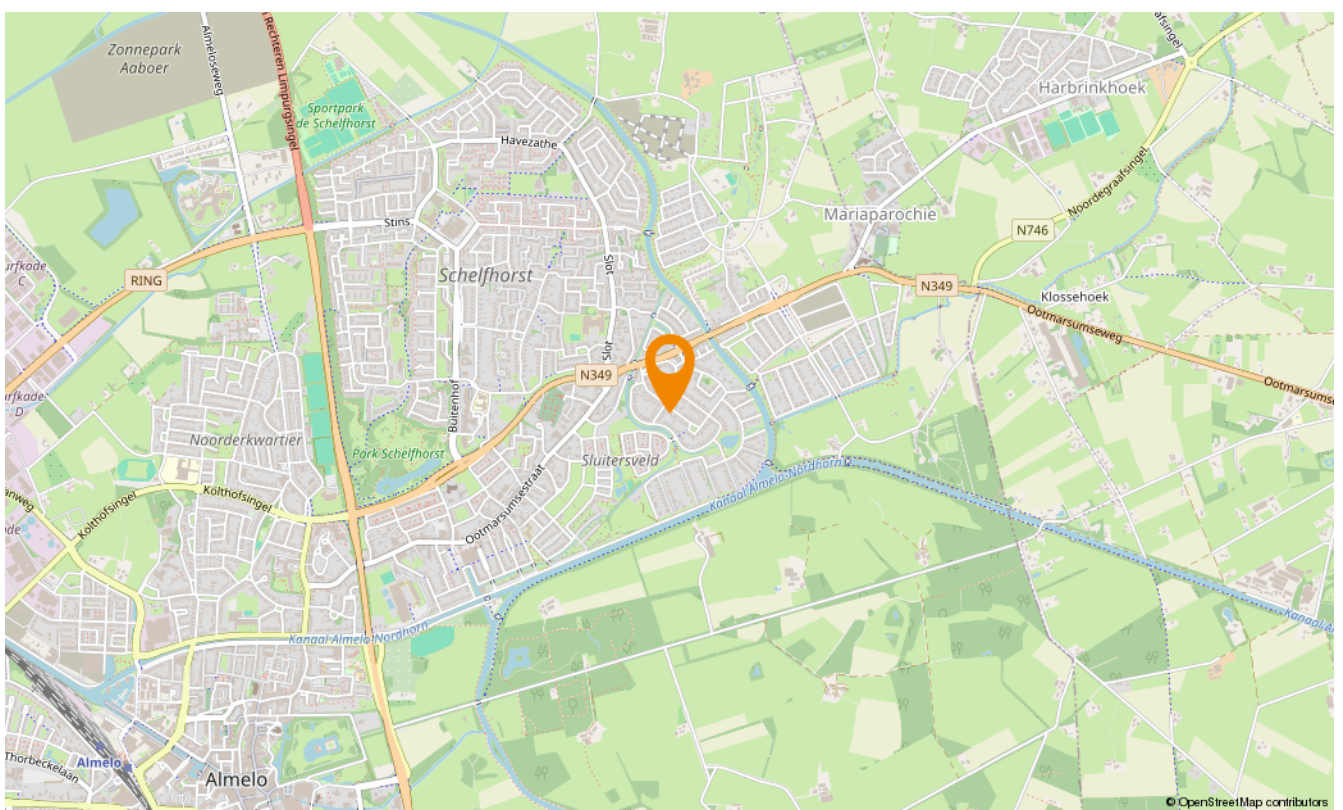
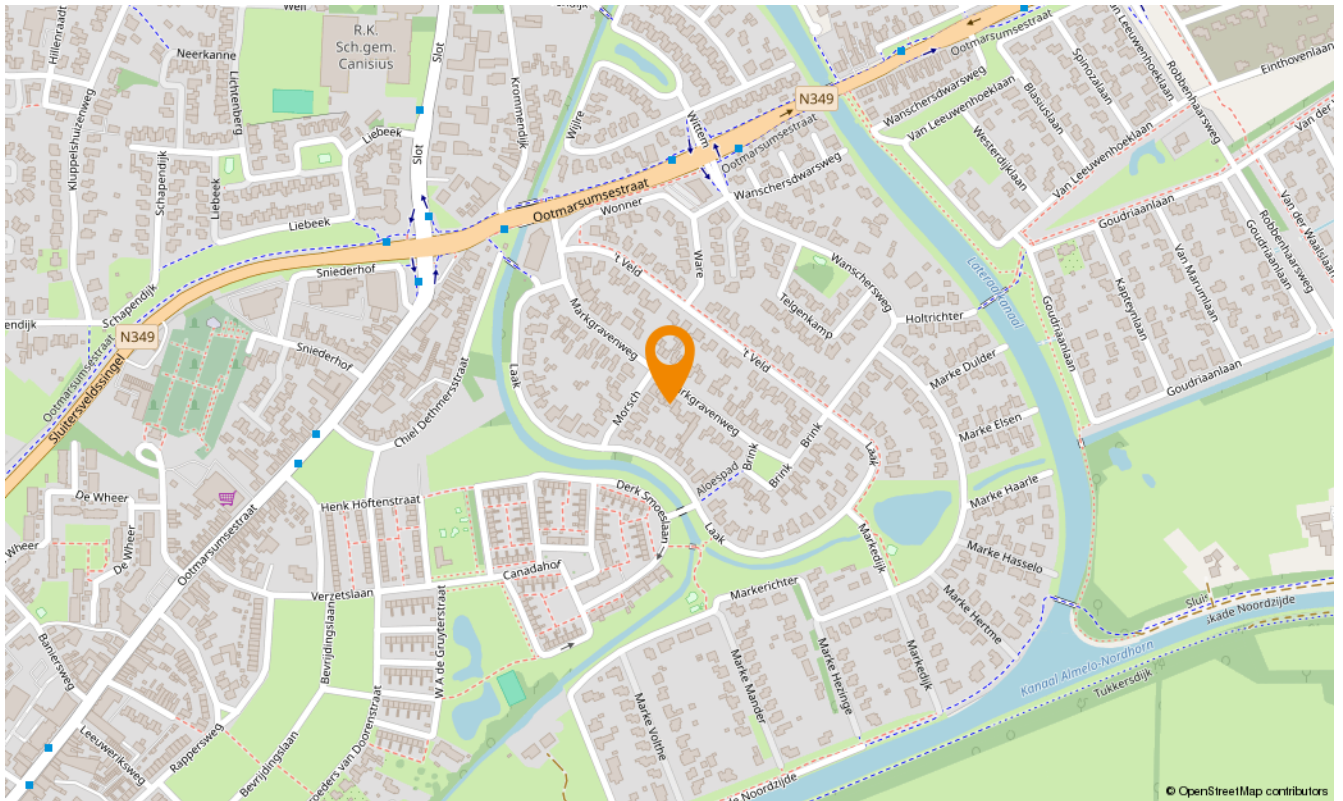



Aanvullende diensten

Wat is uw huis waard?

Wilt u uw huis verkopen? Dan is dit hét moment. De lage hypotheekrente en de blijvend aantrekkelijke woningmarkt in Twente zorgen voor een ideaal moment om uw huis in de verkoop te zetten. En bovendien kan uw huis zomaar meer waard zijn dan u denkt. Laat u goed voorlichten en begin met een vrijblijvende waardebeoordeling. U weet dan snel wat uw woning waard is en wij vertellen u meteen over onze persoonlijke aanpak. Onze makelaars komen graag naar u toe om u te ontmoeten!

Andere woning gezien?

Bij de aankoop van een huis is het goed dat je begeleid wordt door ervaren professionals, die jou heel doelgericht helpen om jouw droomhuis te vinden. Een huis koop je immers niet als een pakje boter. Of je nu een huis zoekt in Enschede, Hengelo, Borne, Almelo of een ander deel van de regio Twente, een aankoopmakelaar van Snelder Zijlstra Makelaars is er voor jou! Van de eerste kennismaking tot de bezichtigingen en de onderhandeling kun je op de aankoopmakelaars van Snelder Zijlstra Makelaars rekenen.

Huis gekocht?

De taxatie van jouw huis is essentieel om de financiering rond te krijgen. Maar ook wanneer je nog twijfelt over de aankoop of verkoop van een huis kan een taxatie uitkomst bieden. Het is daarbij belangrijk dat je jouw huis laat taxeren door een erkend taxateur, die zijn eindoordeel kan vastleggen in een gevalideerd taxatierapport. Wanneer je in aanmerking wilt komen voor een hypotheek met Nationale Hypotheek Garantie (NHG) is een gevalideerd taxatierapport zelfs verplicht. De erkende taxateurs van Snelder Zijlstra Makelaars staan bekend om hun snelle beschikbaarheid, integriteit en deskundigheid.

Onafhankelijk hypotheekadvies

Hoe ziet uw financiële situatie eruit? Kunt u de hypotheeklasten dragen, zodat u ook in uw droomhuis comfortabel kunt blijven leven? Het is verstandig om - nog voordat u huizen gaat bezichtigen - met een financieel adviseur om tafel te gaan. Zo voorkomt u eventuele teleurstellingen wanneer u uw droomhuis op het oog heeft.

Daarom werken wij nauw samen met De Hypotheekverstrekker, een onafhankelijk advieskantoor die bemiddeld voor 30 verschillende geldverstrekkers. Op basis van uw persoonlijke situatie, voorwaarden en tarieven selecteren zij de geldverstrekker die het beste bij uw situatie en voorkeuren past.

De hypotheekverstrekker staat voor:

- Onafhankelijk advies
- Eén aanspreekpunt
- Transparante werkwijze
- Keuze uit de laagste rentetarieven
- Ook op afspraak bij u thuis

U kunt bij hen terecht voor uw nieuwe hypotheek, een oversluiting, een overbrugging of een verbouwing. Daarnaast helpen zij u ook graag met uw verzekering(en)

Uiteraard zullen zij u van tussentijds rente advies voorzien, verzorgen zij de nazorg en blijven zij gedurende de looptijd van de hypotheek uw aanspreekpunt. Dit alles voor een voordelig all-in tarief zodat u op voorhand weet waar u aan toe bent, wel zo prettig!





Over ons

Wilt u uw huis verkopen? Of bent u op zoek naar uw nieuwe droomhuis? Maak dan kennis met Snelder Zijlstra Makelaars, het sterkste makelaarskantoor in Almelo. Bij ons krijgt u te maken met makelaars die oprecht oog hebben voor uw persoonlijke situatie.

Volg ons op social

 Snelder Zijlstra Makelaars Almelo-Borne

 @snelderzijlstra.almelo.borne

 @snelderzijlstramakelaars



Wierdensestraat 39 B, 7607 GE Almelo
almelo@snelderzijlstra.nl
snelderzijlstra.nl | 0546 850 111



Snelder Zijlstra
Makelaars