



TE KOOP

Winkelruimte met
opslagruimten op de etages

Marktstraat 10b, Enschede
Vragen? Bel Rob Temmink | 053 485 22 44



OBJECT

Algemeen

Voor de verkoop bieden wij aan een zeer unieke en markante winkelruimte met opslagruimten op de etages gelegen in het stadscentrum van Enschede aan de Marktstraat 10b.

De winkelruimte beschikt over verschillende niveaus die allemaal goed te betreden en toegankelijk zijn. Het pand leent zich uitstekend tot herontwikkeling naar wooneenheden op de etages.

Het unieke pand met breed front ligt op een top locatie aan de looproute van onder andere het centrale trein- en busstation richting de Oude Markt en het top A1 winkelgebied. Nabij gelegen winkels zijn onder andere Confetti, Spar, Boekhandel Broekhuis, Coffee Fellows en Danel Optiek.

Bestemmingsplan

'Binnenstad 2016'

Kadastraal

Gemeente	Enschede
Sectie	B
Nummer	6706
Groot	354 m ²

Bouwjaar

1992.

Indeling en oppervlakte(en)

De totale oppervlakte van het onderhavige object bedraagt circa 734 m², waarvan 339 m² effectieve winkelruimte, welke als volgt is onderverdeeld:

Bouwlaag	Omschrijving	Oppervlakte
Begane grond	winkelruimte	142 m ²
Split level (kelder)	winkelruimte	107 m ²
Split level (etage)	winkelruimte	90 m ²
Begane grond	neven-/opslagruimte	23 m ²
Split level (kelder)	neven-/opslagruimte	100 m ²
Split level (etage)	neven-/opslagruimte	32 m ²
1e verdieping	opslagruimte	80 m ²
2 ^e verdieping	opslagruimte	80 m ²
3 ^e verdieping	opslagruimte	80 m ²
Totaal		734 m ²

De oppervlakten zijn gemeten door verhurend makelaar uit een kopie bouwtekening. Het opgegeven metrage is derhalve indicatief; er kunnen geen rechten aan worden ontleend noch kan er sprake zijn van enige verrekening achteraf.



OPLEVERINGSNIVEAU

Het object wordt op basis van "as is, where is" verkocht, echter opgeleverd met o.a. de volgende voorzieningen:

- CV (gas) installatie met radiatoren
- pantry
- toilet
- verlichting
- systeemplafond voorzien van verlichtingsarmaturen
- frontbreedte ca. 14,0 meter

Bijzonderheden

Het object beschikt over een eigen achteringang gelegen aan de Noorderhagen t.b.v. laden en lossen (goederenlift aanwezig). De achteringang biedt ook plaats voor de overdekte stalling van één auto op eigen terrein.

Het object beschikt over een frontbreedte van ca. 14 meter.



KOOPGEGEVENS

Koopsom

€ 1.250.000,-- kosten koper.

Zekerheidsstelling

Waarborgsom ter grootte van 10% van de koopsom te storten bij of af te geven aan de notaris uiterlijk 10 dagen na ondertekening van de koopovereenkomst.



LOCATIE

Bereikbaarheid

Het onderhavige object ligt op slechts 1 minuut lopen van het centrale bus- en treinstation. Tevens zijn meerdere parkeergarages zeer nabij gelegen.

Omgevingsfactoren

De Marktstraat kenmerkt zich door haar diversiteit aan retailers. Je treft hier aan landelijke ketens zoals Spar City Store maar ook lokale retailers zoals Danel Optiek, Confetti Herenmode en Boekhandel Broekhuis.

Milieubodemgesteldheid

Het is verkoper niet bekend dat er feiten zijn waaruit blijkt dat de grond en/of grondwater onder en/of rondom het object enige verontreiniging bevat die voortzetting van het huidige gebruik belemmert of die heeft geleid of mogelijk zou kunnen leiden tot een saneringsverplichting van de grond en/of grondwater onder en rondom het object, dan wel het nemen van andere maatregelen (IBC-variant; isoleren, beheersen en controleren).

Locatieaanduiding

De Marktstraat is een zeer drukke aanlooproute richting zowel het horecapplein van Enschede, de Oude Markt, als richting het kernwinkelgebied.

Parkeren

In de directe omgeving zijn meerdere parkeergarages gesitueerd.



OVERIGE INFORMATIE

Aanvaarding

Aanvaarding in overleg.

Voorbehoud

Definitieve goedkeuring opdrachtgever en/of verkoper.

Informatie

Wij hebben getracht middels deze zorgvuldig samengestelde documentatie u zo uitgebreid mogelijk te informeren. Desondanks kunnen hieraan geen rechten worden ontleend. Slechts de feitelijke situatie geeft u een juist beeld.







OVER ONS

Snelder Zijlstra Bedrijfsmakelaars

Snelder Zijlstra Bedrijfsmakelaars heeft binnen haar vakgebied op een breed terrein veel kennis en ervaring opgebouwd en is diep geworteld in deze regio.

Wij streven ernaar een full-service kantoor te zijn. Hierdoor zijn wij in staat op alle facetten van de vastgoedsector onze opdrachtgevers van dienst te zijn. Voor ieder onderdeel staat ons kantoor garant voor een hoge mate van knowhow.

Het kantoor kenmerkt zich door een gezonde agressieve commerciële aanpak. Door de specialistische werkwijze en de directe betrokkenheid van de directieleden werkt men zeer resultaatgericht. Het kantoor positioneert zich in het hogere segment van de zakelijke vastgoedmarkt. Creativiteit, inventiviteit, betrouwbaarheid, deskundigheid en rendement per m² zijn kernbegrippen.



Rob Temmink
053 485 22 44



Hoedemakerplein 1 | 7511 JR Enschede
bedrijfsmakelaars@snelderzijlstra.nl
053 485 22 44 | snelderzijlstra.nl



Snelder Zijlstra
Bedrijfsmakelaars

Locatus Web Map



September 13, 2021

- VKP_Retail_Plan_EU_NL_3_0_1062
- VKP_Retail_Plan_EU_NL_3_0_5256

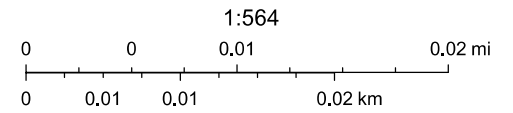

Land NRW, LSV GBKN, MIN I&M, ProRail, RWS, Esri, HERE, Garmin, INCREMENT P, USGS

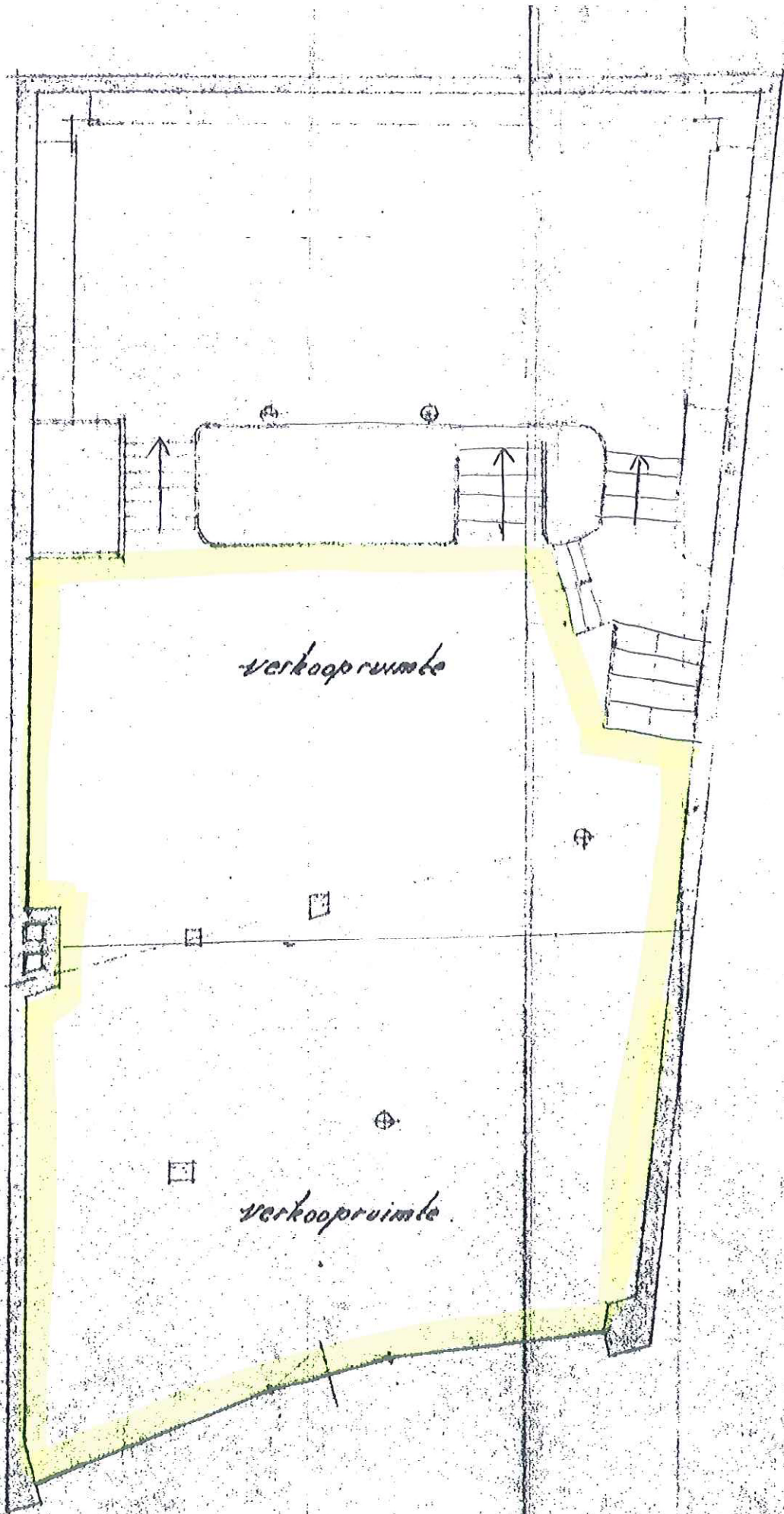

verkoopruimte

verkoopruimte

~ BEGANE GROND ~

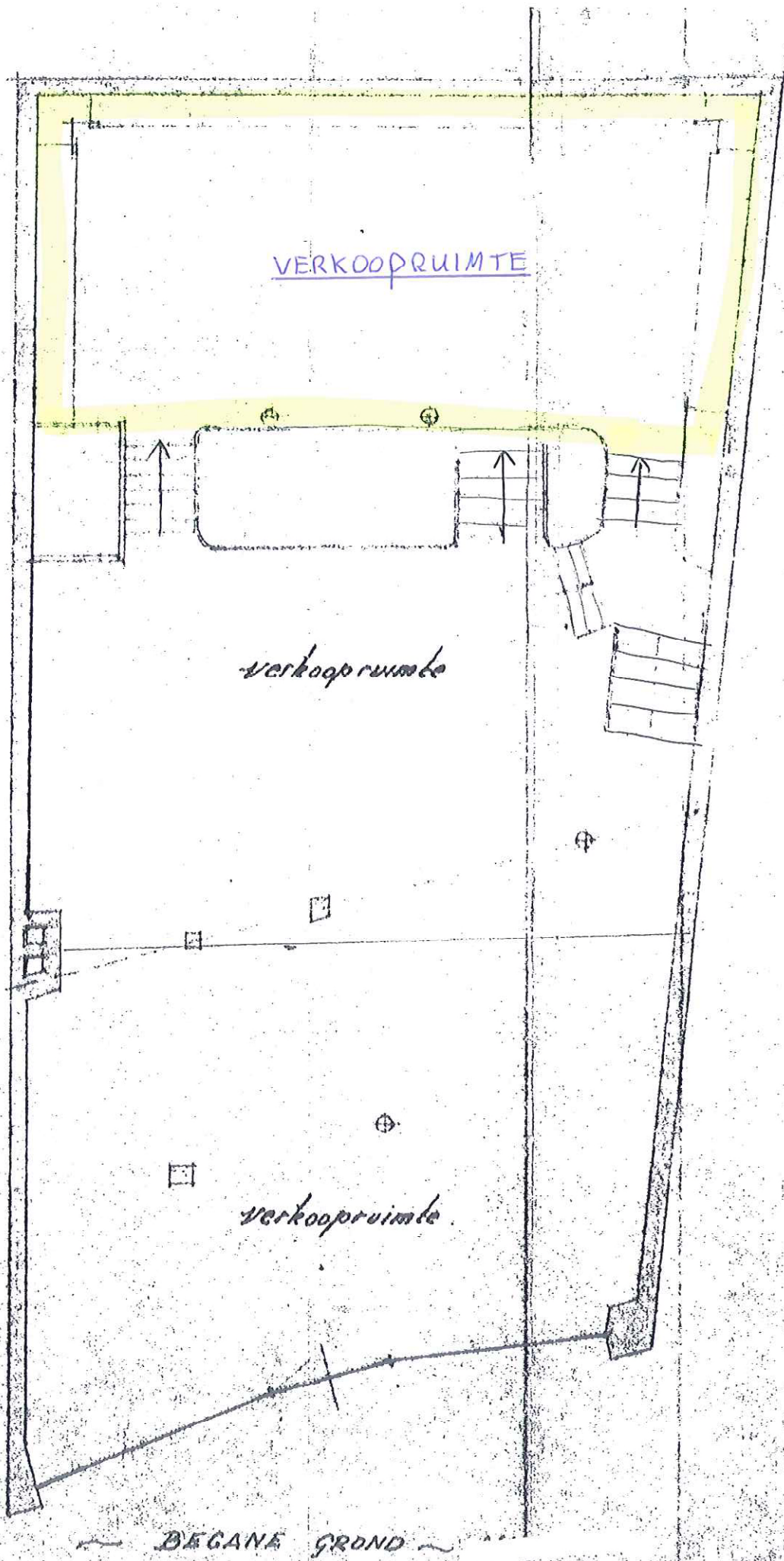

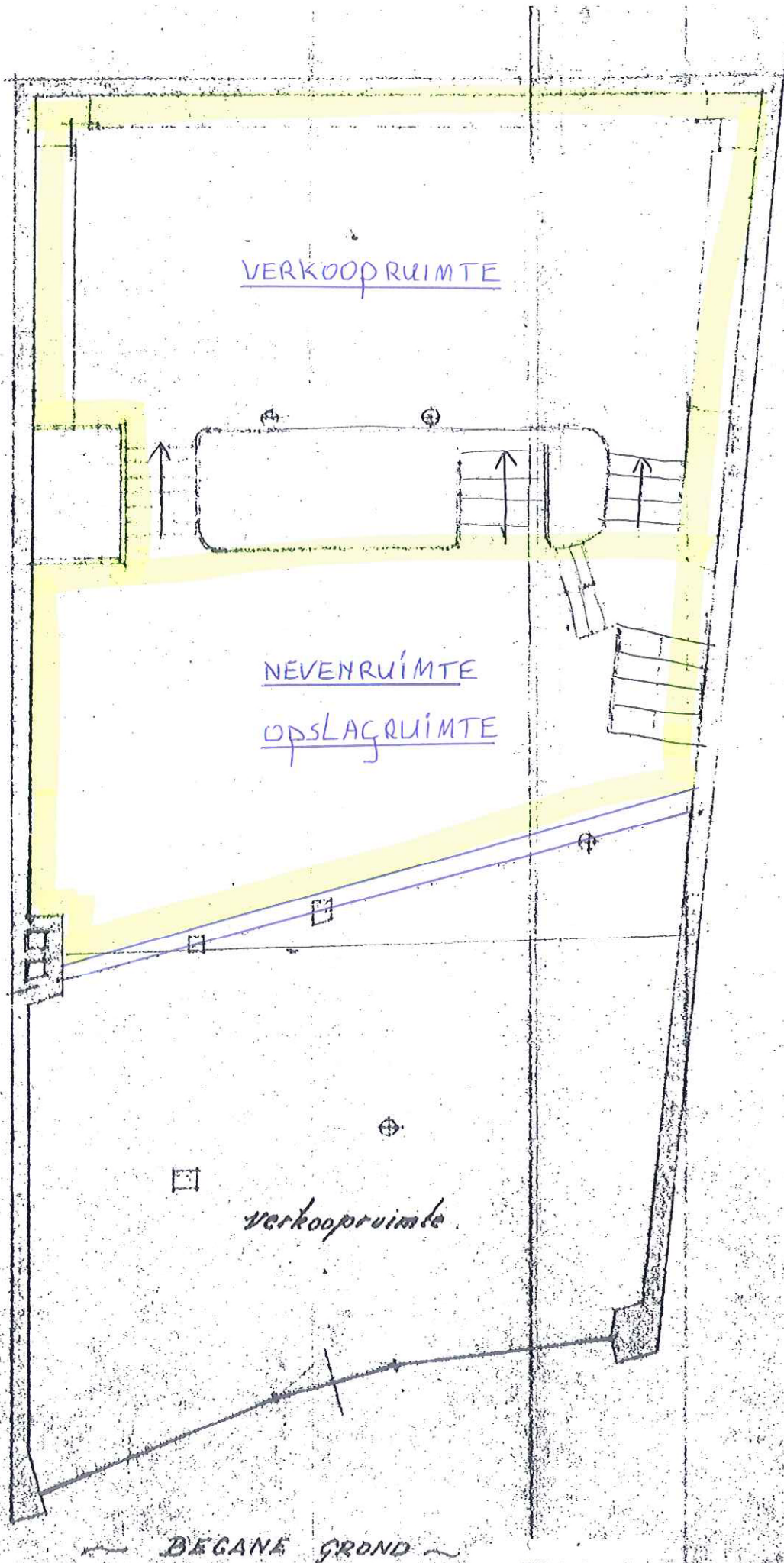

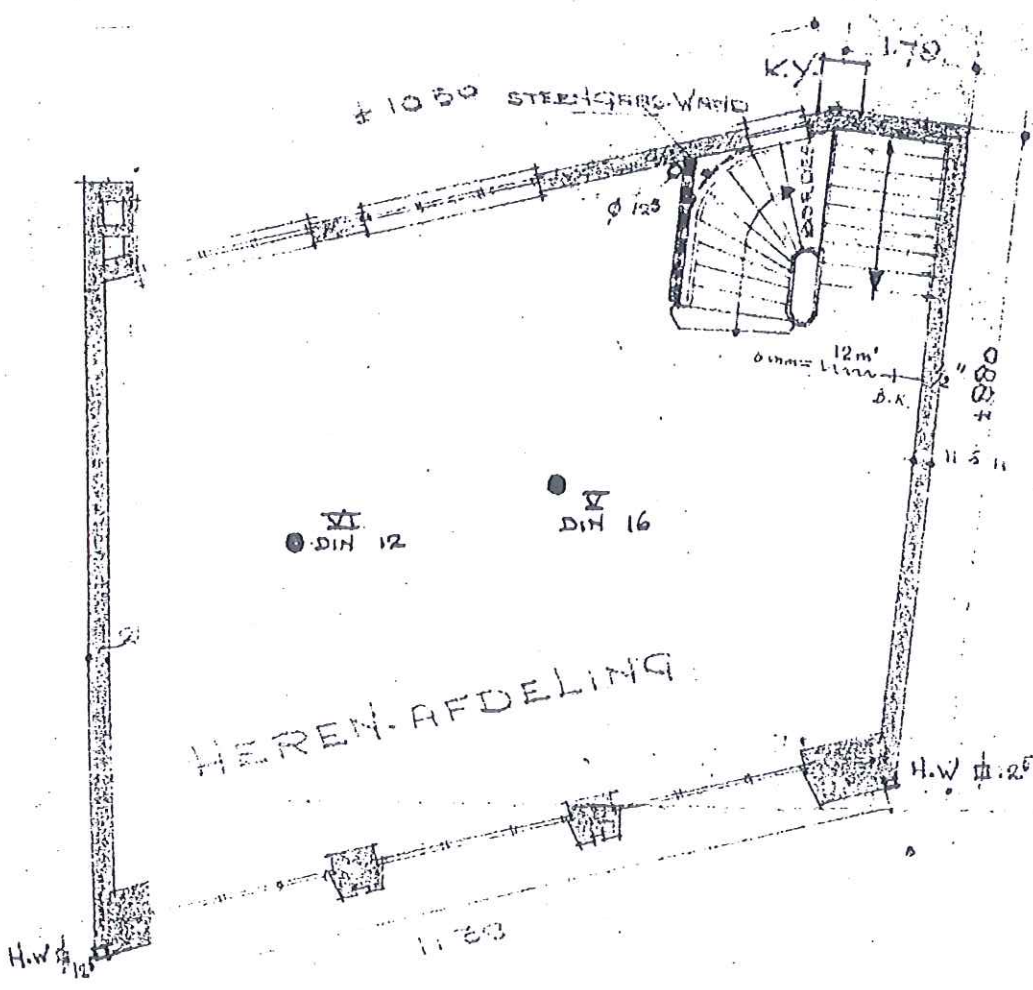

1° VERDIEPING

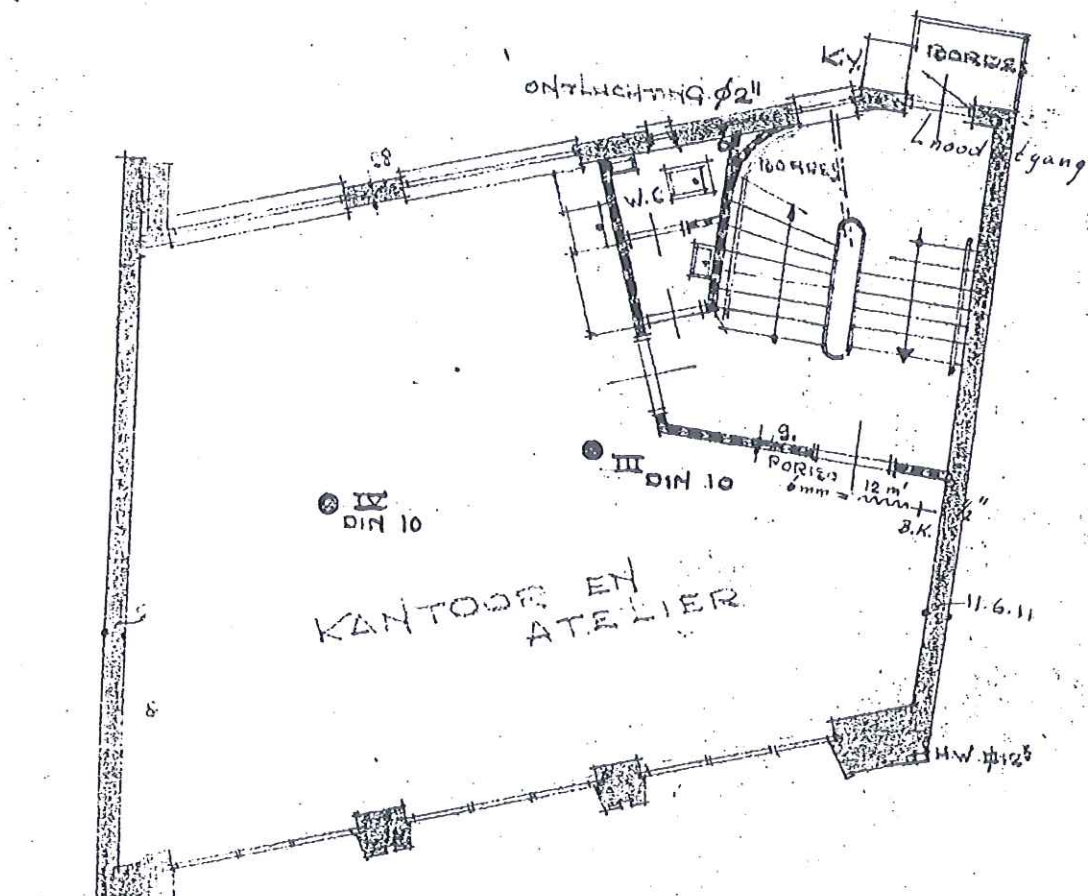

2° VERDIEPING

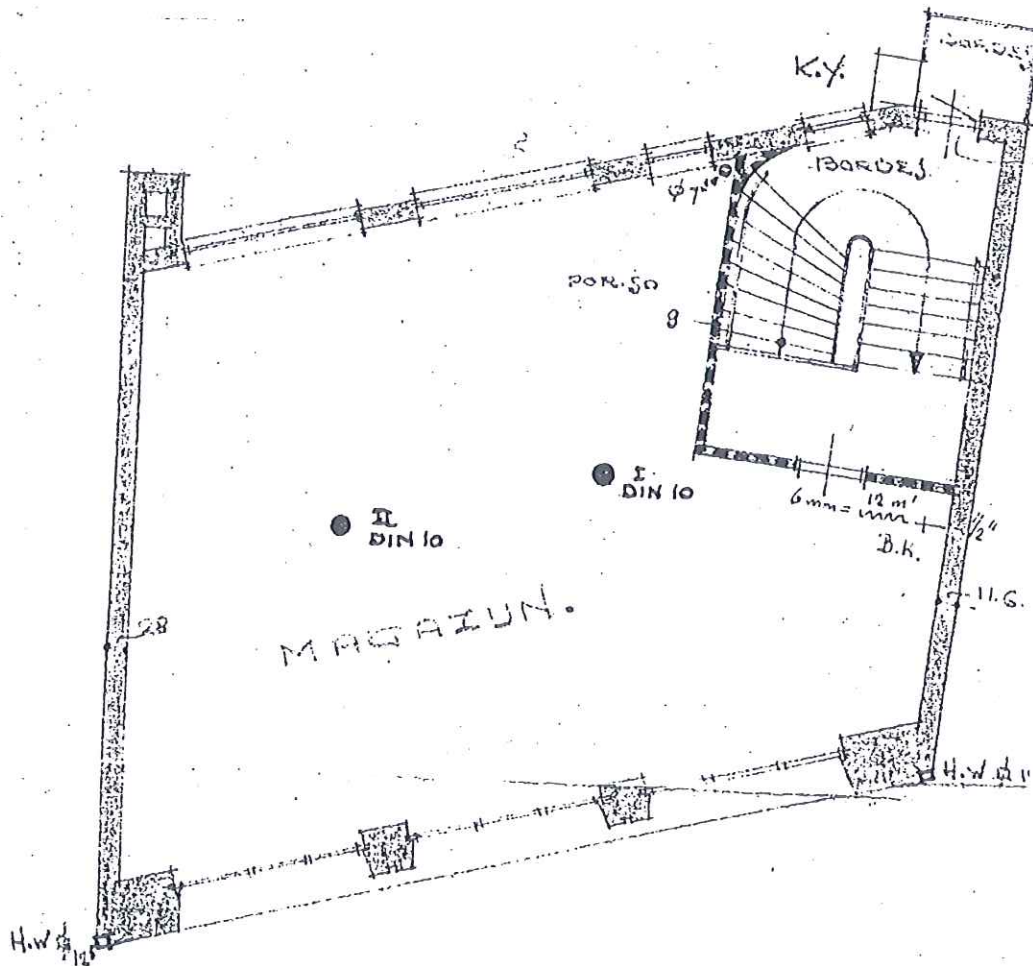

3° VERDIEPING

Plannaam: Binnenstad 2016

Datum afdruk: 2021-09-13

Naam overheid: gemeente Enschede

IMRO-versie: IMRO2012

Type plan: bestemmingsplan

Plan datum: 2017-07-17

Planidn: NL.IMRO.0153.BP00086-0003

Planstatus: vastgesteld

Dossierstatus: geheel onherroepelijk in werking

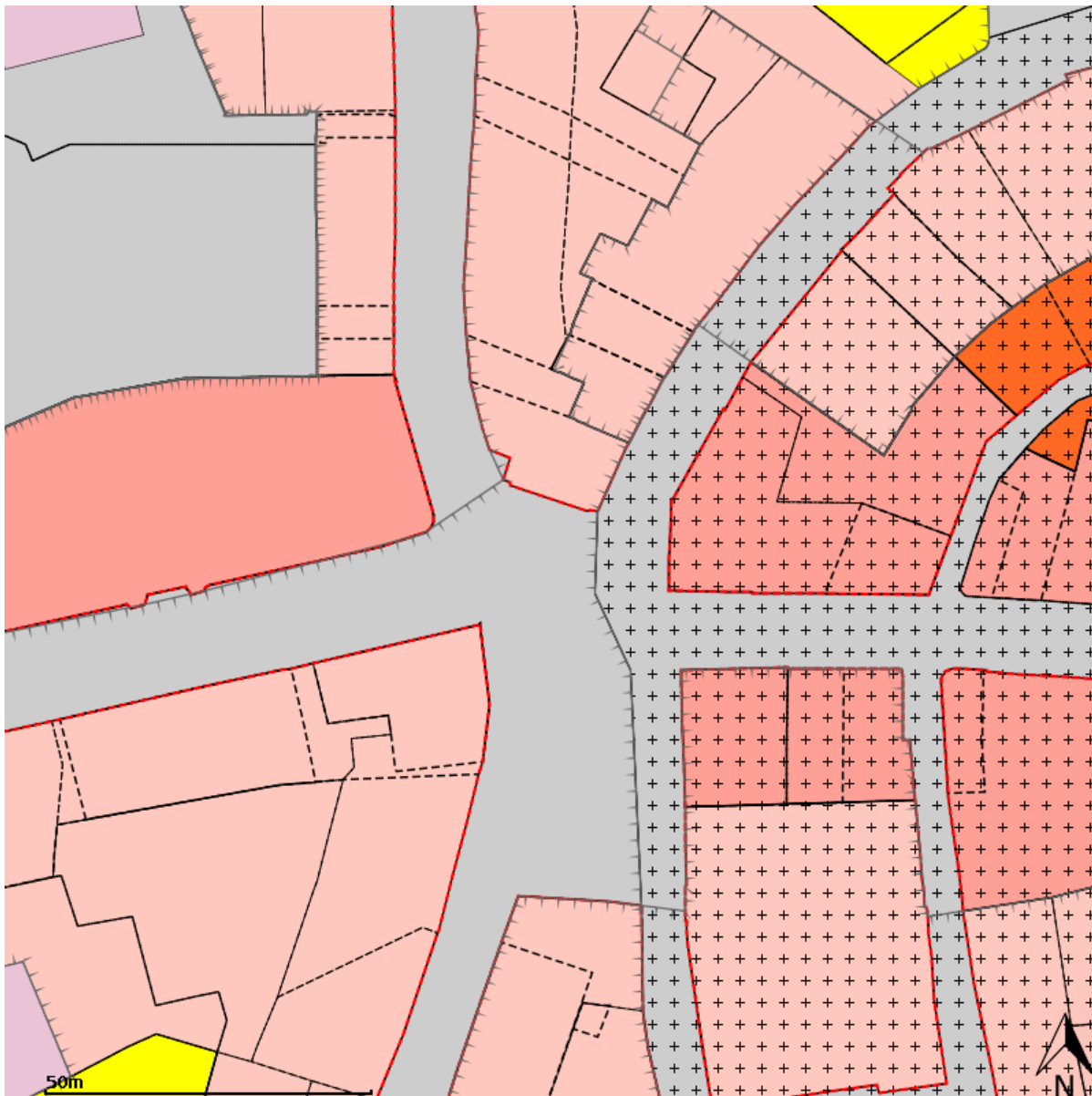

Disclaimer: Er kunnen op geen enkele wijze rechten worden ontleend aan, noch aanspraak gemaakt worden op de inhoud van deze afdruk. Hoewel bij de samenstelling van de inhoud van deze afdruk de grootst mogelijke zorgvuldigheid wordt betracht, bestaat de mogelijkheid dat bepaalde informatie (na verloop van tijd) verouderd is of niet (meer) correct is. Het Kadaster is niet aansprakelijk voor de eventuele schade die zou kunnen voortvloeien uit het gebruik van gegevens van de afdruk.



Legenda

 plangebied

Enkelbestemmingen

-  agrarisch
-  agrarisch met waarden
-  bedrijf
-  bedrijventerrein
-  bos
-  centrum
-  cultuur en ontspanning
-  detailhandel
-  dienstverlening
-  gemengd
-  groen
-  horeca
-  kantoor
-  maatschappelijk
-  natuur
-  overig
-  recreatie
-  sport
-  tuin
-  verkeer
-  water
-  wonen
-  woongebied

Dubbelbestemmingen

-  waterstaat
-  leiding
-  waarde

Bouwvlakken

 bouwvlak

Gebiedsaanduidingen

-  geluidzone
-  luchtvaartverkeerzone
-  vrijwaringszone
-  milieuzone
-  veiligheidszone
-  wetgevingzone
-  reconstructiewetzone
-  overige zone

Aanduidingen

-  bouwaanduiding
-  functieaanduiding
-  lettertekenaanduiding
-  maatvoering

Figuren

-  as van de weg
-  dwarsprofiel
-  gevellijn
-  hartlijn leiding
-  relatie
-  figuur IMRO2006

Gebiedsgerichte besluiten

-  besluitgebied
-  besluitvlak
-  besluitsubvlak

Structuurvisies

 plangebied

Gescande kaarten

 plangebied

Overige besluiten

 plangebied

- a. de betreffende activiteit ter plaatse is gedurende tenminste een half jaar beëindigd en er zijn geen redenen om aan te nemen dat de activiteit zal worden voortgezet;
- b. met de eigenaar is overeenstemming bereikt over het beëindigen van de betreffende activiteit.

5.6.3 RANDVOORWAARDEN

Burgemeester en wethouders geven geen toepassing aan de in lid 5.6.1 genoemde wijzigingsbevoegdheden, indien hierdoor onevenredige aantasting plaats vindt van:

- het woon- en leefklimaat;
- het straat- en bebouwingsbeeld;
- de verkeersveiligheid;
- de parkeerdruk op de openbare ruimte;
- de sociale veiligheid;
- de milieusituatie;
- de monumentale of cultuurhistorische waarde;
- de gebruiksmogelijkheden van de aangrenzende gronden.

ARTIKEL 6 DETAILHANDEL

6.1 BESTEMMINGSOMSCHRIJVING

a. De voor "Detailhandel" aangewezen gronden zijn bestemd voor:

1. detailhandel, met dien verstande dat het verkoopvloeroppervlak uitsluitend is toegestaan op de begane grond en in een eventueel aanwezige kelder verdieping;
2. publieksgerichte dienstverlening in de vorm van reisbureau, kapsalon en postkantoor, uitsluitend toegestaan op de begane grond;
3. het wonen, al dan niet in combinatie met een beroep of bedrijf aan huis, uitsluitend toegestaan op (een) eventueel aanwezige verdieping(en);
4. horeca, voor zover voor deze gronden tevens het bepaalde in de artikelen 25.2.4 en 25.2.5 van toepassing is.

b. Ter plaatse van de aanduiding "detailhandel" is in afwijking van het bepaalde onder a.1 verkoop vloeroppervlak van detailhandel tevens op de aanwezige verdiepingen toegestaan.

c. Ter plaatse van de aanduiding "specifieke vorm van detailhandel - 1" is, in afwijking van het bepaalde onder a.1, verkoop vloeroppervlak van detailhandel tevens op de 1e verdieping toegestaan.

d. Ter plaatse van de aanduiding "specifieke vorm van detailhandel - 2" is, in afwijking van het bepaalde onder a.1, verkoop vloeroppervlak van detailhandel tevens op de 1e en 2e verdiepingen toegestaan.

e. Ter plaatse van de aanduiding "specifieke vorm van detailhandel - 4" is, in afwijking van het bepaalde onder a.1, verkoop vloeroppervlak van detailhandel tevens op de 2e, 3e en 4e verdiepingen toegestaan.

f. Ter plaatse van de aanduiding "atelier" is op de verdieping(en) een atelier toegestaan.

g. Ter plaatse van de aanduiding "cultuur en ontspanning" zijn bedrijfsactiviteiten en voorzieningen toegestaan, die zijn genoemd in de hoofdgroep Cultuur & Ontspanning van de bij deze regels behorende Staat van bedrijfsactiviteiten bij functiemenging (bijlage 1).

h. Ter plaatse van de aanduiding "dienstverlening" is op de begane grond naast de onder a.2 genoemde tevens overige publieksgerichte dienstverlening toegestaan.

i. Ter plaatse van de aanduiding "fitnesscentrum" is op de verdieping(en) een sportschool of fitness centrum en daarmee naar aard en omvang vergelijkbare sportactiviteiten toegestaan.

j. Ter plaatse van de aanduiding "specifieke vorm van horeca - 2a" is horeca in de categorieën 2a, 2b en 3a van de bij deze regels behorende Categorie-indeling horecabedrijven Binnenstad (bijlage 2) toegestaan.

k. Ter plaatse van de aanduiding "specifieke vorm van horeca - 2b" is horeca in de categorieën 2b en 3a van de bij deze regels behorende Categorie-indeling horecabedrijven Binnenstad (bijlage 2) toegestaan.

l. Ter plaatse van de aanduiding "specifieke vorm van horeca - 3" is op de begane grond horeca in categorie 3a van de bij deze regels behorende Categorie-indeling horecabedrijven Binnenstad (bijlage 2) toegestaan.

m. Ter plaatse van de aanduiding "kantoor" is op de verdieping(en) zakelijke dienstverlening toegestaan.

n. Ter plaatse van de aanduiding "maatschappelijk" zijn op de verdieping(en) maatschappelijke voorzieningen toegestaan, die zijn genoemd in categorie A uit de hoofdgroep Maatschappelijk van de bij deze regels behorende Staat van bedrijfsactiviteiten bij functiemenging (bijlage 1).

o. Ter plaatse van de aanduiding "parkeergarage" is toegestaan:

1. een bestaande openbaar toegankelijke ondergrondse parkeergarage en/of fietsenstalling (Van Heek garage);
2. aan de Beltstraat een bestaande openbaar toegankelijke parkeergarage op parkeerdek(ken) boven de winkels (Zuidmolen);
3. aan de Van Lochemstraat een bestaande openbaar toegankelijke parkeergarage op parkeerdek(ken) boven de winkels (Irenegarage);

4. de bij een parkeergarage behorende - al dan niet gebouwde - voorzieningen en bouwwerken zoals (al dan niet in pandige) in- en uitritten, hellingbanen, autoliften, stijpunten en ondersteunende facilitaire voorzieningen voor het beheer en de veiligheid.
- p. Ter plaatse van de aanduiding "maximum vloeroppervlakte bvo (m²)" is in afwijking van het bepaalde onder l horeca in categorie 3a van de bij deze regels behorende Categorie-indeling horecabedrijven Binnenstad (bijlage 2) tevens toegestaan op de verdiepingen, tot een maximum van het op de verbeelding weergegeven aantal vierkante meters bruto vloeroppervlak.
- q. De voor "Detailhandel" aangewezen gronden zijn tevens bestemd voor de bij de onder a tot en met o genoemde doeleinden behorende bouwwerken, erven, terreinen en voorzieningen, zoals bergingen, trappenhuisen, groenvoorzieningen, parkeervoorzieningen en (openbare) nutsvoorzieningen.

6.2 BOUWREGELS

6.2.1 ALGEMEEN

- a. Op de voor "Detailhandel" aangewezen gronden mogen uitsluitend gebouwen en bouwwerken in overeenstemming met het bepaalde in lid 6.1 worden gebouwd.
- b. Bestaande woningen mogen niet bouwkundig worden gesplitst in meerdere zelfstandige woningen.
- c. Het gebruiksoppervlak van woningen bedraagt tenminste 75 m², tenzij op de verbeelding met een aanduiding is weergegeven dat ter plaatse een ander minimum gebruiksoppervlak geldt.

6.2.2 BEBOUWING

Voor het bouwen van bebouwing gelden de algemene bouwregels in artikel 23.1 van deze regels.

6.2.3 ONDERDOORGANG

- a. Ter plaatse van de aanduiding "onderdoorgang" is in afwijking van het bepaalde in lid 6.2.2 het bouwen van gebouwen met een onderdoorgang toegestaan en dienen bestaande onderdoorgangen in stand te worden gehouden.
- b. De minimum bouwhoogte van een onderdoorgang is gelijk aan de bouwhoogte van de bovenzijde van de vloer van de 1e verdieping van het gebouw.

6.2.4 PARKEERGARAGE

- a. Ter plaatse van de aanduiding "parkeergarage" bedraagt de maximum bouwdiepte van de bestaande ondergrondse parkeergarage "Van Heek garage" 2 parkeerlagen.
- b. Ter plaatse van de aanduiding "parkeergarage" bedraagt de maximum bouwhoogte van de bestaande bovengrondse parkeergarages aan de Beltstraat en de Van Lochemstraat 3 parkeerlagen boven winkels.

6.2.5 NUTSVOORZIENINGEN

Voor het bouwen van nutsvoorzieningen gelden de algemene bouwregels in artikel 23.2 van deze regels.

6.2.6 ONDERKELDEREN VAN GEBOUWEN

Voor het onderkelderen van gebouwen gelden de algemene bouwregels in artikel 23.3 van deze regels.

6.2.7 BESTAANDE BEBOUWING

Bestaande bebouwing, die afwijkt van het bepaalde in de leden 6.2.1, 6.2.2, 6.2.3, 6.2.4, 6.2.5 en/of 6.2.6 mag worden gehandhaafd en/of vernieuwd.

6.3 AFWIJKEN VAN DE BOUWREGELS

6.3.1 AFWIJKINGSBEVOEGDHEID

- a. Burgemeester en wethouders kunnen bij een omgevingsvergunning afwijken van het bepaalde in lid 6.2.1 onder c, voor het realiseren van een woning met een gebruiksoppervlak kleiner dan 75 m² dan wel, het ter plaatse middels een aanduiding toegestane kleinere gebruiksoppervlak.
- b. Voor het overige gelden voor het afwijken van de bouwregels de algemene regels voor het afwijken van de bouwregels in artikel 23.5 van deze regels.

6.3.2 TOEPASSINGSCRITERIA

Een omgevingsvergunning als bedoeld in lid 6.3.1 onder a wordt uitsluitend verleend in de hierna genoemde categorieën van gevallen:

- a. Woningen boven winkels en andere commerciële ruimten of boven culturele dan wel maatschappelijke voorzieningen: indien de oppervlakte van de beschikbare woonruimte aantoonbaar te klein is om een woning met een gebruiksoppervlak van tenminste 75 m² dan wel het ter plaatse middels een aanduiding toegestane kleinere gebruiksoppervlak te realiseren;
- b. Woningen voor specifieke doelgroepen: indien voor de betreffende doelgroep naar redelijkheid en billijkheid een kwalitatief goed woon- en leefklimaat gerealiseerd kan worden in een woning met een kleiner gebruiksoppervlak dan 75 m² dan wel het ter plaatse middels een aanduiding toegestane kleinere gebruiksoppervlak en voor deze doelgroep nog geen of onvoldoende geschikte woonruimte aanwezig is.

6.3.3 RANDVOORWAARDEN

De in lid 6.3.1 genoemde omgevingsvergunningen worden uitsluitend verleend onder de voorwaarde dat geen onevenredige aantasting plaatsvindt van:

- het woon- en leefklimaat;
- het straat- en bebouwingsbeeld;
- de verkeersveiligheid;
- de parkeerdruk op de openbare ruimte;
- de sociale veiligheid;
- de milieusituatie;
- de monumentale of cultuurhistorische waarde;
- de gebruiksmogelijkheden van de aangrenzende gronden.

6.4 SPECIFIEKE GEBRUIKSREGELS

6.4.1 BEROEP OF BEDRIJF AAN HUIS

Voor de uitoefening van een beroep of bedrijf aan huis in samenhang met wonen gelden de algemene gebruiksregels in artikel 24.2 van deze regels.

6.4.2 STRIJDIG GEBRUIK

Tot een gebruik strijdig met deze bestemming wordt in ieder geval gerekend:

- a. het gebruik van gronden en bouwwerken ten behoeve van een seksinrichting.
- b. het gebruik van vrijstaande bijbehorende bouwwerken voor iedere vorm van bewoning, anders dan als huisvesting in verband met mantelzorg of als gastenverblijf behorende bij een woning.

6.5 AFWIJKEN VAN DE GEBRUIKSREGELS

6.5.1 AFWIJKINGSBEVOEGDHEID

Burgemeester en wethouders kunnen bij een omgevingsvergunning afwijken van het bepaalde in:

- a. lid 6.1, onder a.4, voor het toestaan van horeca in categorie 3a van de bij deze regels behorende Categorie-indeling horecabedrijven Binnenstad (bijlage 2), met dien verstande dat:
 1. horeca is beperkt tot een maximum van 10% per gevellengte zoals weergegeven in blauwe lijnen op de bij deze regels behorende kaartbijlage Gevellengte horeca in winkelstraten (bijlage 3);
 2. horeca is beperkt tot een maximum van 20% per gevellengte zoals weergegeven in rode lijnen op de bij deze regels behorende kaartbijlage Gevellengte horeca in winkelstraten (bijlage 3);
 3. lid 6.1, onder a.1, voor het toestaan van verkoopvloeroppervlak op de aanwezige verdieping(en);
- b. lid 6.1, onder a.2, voor het toestaan van de in dit lid genoemde publieksgerichte dienstverlening op de aanwezige verdieping(en);
- c. lid 6.1, onder g, voor het toestaan van bedrijfsactiviteiten of voorzieningen die niet zijn genoemd in de hoofdgroep Cultuur & Ontspanning van de bij deze regels behorende Staat van bedrijfsactiviteiten bij functiemenging (bijlage 1) maar die naar aard en omvang vergelijkbaar zijn met in die hoofdgroep genoemde bedrijfsactiviteiten en voorzieningen;
- d. lid 6.1, onder h, voor het toestaan van overige publieksgerichte dienstverlening op de aanwezige verdieping(en);
- e. lid 6.1, onder n, voor het op de verdieping(en) toestaan van maatschappelijke voorzieningen die niet zijn genoemd in de hoofdgroep Maatschappelijk van de bij deze regels behorende Staat van bedrijfsactiviteiten bij functiemenging (bijlage 1) maar die naar aard en omvang vergelijkbaar zijn met in die hoofdgroep genoemde maatschappelijke voorzieningen in categorie A.

6.5.2 TOEPASSINGSCRITERIA TOEVOEGING HORECA IN WINKELSTRATEN

Burgemeester en wethouders kunnen bij de in lid 6.5.1 onder a genoemde afwijkingsbevoegdheid voor het toevoegen van horeca in een pand een grotere gevellengte horeca toestaan indien:

- a. er nog slechts een beperkt aantal meters gevellijn beschikbaar is en invulling daarvan tot gevolg zou hebben dat de horecafunctie niet over de volledige gevellengte van het betreffende pand kan worden uitgeoefend; en
- b. het onverkort vasthouden aan het beschikbare aantal meters gevellijn, gelet op de specifieke situatie ter plaatse van het betreffende pand, tot gevolg zou hebben dat het resterende deel van het winkelpand redelijkerwijs niet meer overeenkomstig de bestemming kan worden ingevuld dan wel daarin onevenredig wordt beperkt.

6.5.3 RANDVOORWAARDEN

De in lid 6.5.1 genoemde omgevingsvergunningen worden uitsluitend verleend onder de voorwaarde dat geen onevenredige aantasting plaatsvindt van:

- het woon- en leefklimaat;
- het straat- en bebouwingsbeeld;
- de verkeersveiligheid;
- de parkeerdruk op de openbare ruimte;
- de sociale veiligheid;
- de milieusituatie;
- de monumentale of cultuurhistorische waarde;
- de gebruiksmogelijkheden van de aangrenzende gronden.

6.6 WIJZIGINGSBEVOEGDHEID

6.6.1 WIJZIGINGSBEVOEGDHEID

Burgemeester en wethouders zijn op grond van artikel 3.6 van de Wet ruimtelijke ordening bevoegd het plan te wijzigen door:

- a. het verwijderen van de aanduiding "atelier";
- b. het verwijderen van de aanduiding "cultuur & ontspanning";
- c. het verwijderen van de aanduiding "dienstverlening";
- d. het verwijderen van de aanduiding "fitnesscentrum";
- e. het verwijderen van de aanduiding "kantoor";
- f. het verwijderen van de aanduiding "maatschappelijk";
- g. het verwijderen van de aanduiding "specifieke vorm van horeca - 2a";
- h. het verwijderen van de aanduiding "specifieke vorm van horeca - 2b";
- i. het verwijderen van de aanduiding "specifieke vorm van horeca - 3".

6.6.2 TOEPASSINGSCRITERIA

Aan de in lid 6.6.1 genoemde wijzigingsbevoegdheden kunnen Burgemeester en wethouders uitsluitend toepassing geven wanneer aan tenminste één van onderstaande criteria is voldaan:

- a. de betreffende activiteit ter plaatse is gedurende tenminste een half jaar beëindigd en er zijn geen redenen om aan te nemen dat de activiteit zal worden voortgezet;
- b. met de eigenaar is overeenstemming bereikt over het beëindigen van de betreffende activiteit.

6.6.3 RANDVOORWAARDEN

Burgemeester en wethouders geven geen toepassing aan de in lid 6.6.1 genoemde wijzigingsbevoegdheden, indien hierdoor onevenredige aantasting plaats vindt van:

- het woon- en leefklimaat;
- het straat- en bebouwingsbeeld;
- de verkeersveiligheid;
- de parkeerdruk op de openbare ruimte;
- de sociale veiligheid;
- de milieusituatie;
- de monumentale of cultuurhistorische waarde;
- de gebruiksmogelijkheden van de aangrenzende gronden.

ARTIKEL 7 GEMENGD - 1

7.1 BESTEMMINGSSOMSCHRIJVING

- a. De voor "Gemengd - 1" aangewezen gronden zijn bestemd voor:
 1. het wonen, al dan niet in combinatie met een beroep of bedrijf aan huis, uitsluitend toegestaan op (een) eventueel aanwezige verdieping(en);



Denken in oplossingen!



U hebt uw zaken goed geregeld, maar in uw bedrijf kan er altijd iets misgaan. Wij helpen u risico's in kaart te brengen en bieden u vervolgens de meest ideale verzekeringsoplossing.

Over ons

Wij zijn ontstaan uit een samenwerking tussen **Snelder Zijlstra Bedrijfsmakelaars** en **Veldsink Velten Groep**. De unieke combinatie van kennis van bedrijfsmatig onroerend goed en kennis op het gebied van risicobeheersing zorgt ervoor dat wij in staat zijn onze relaties een verzekeringspakket op maat te bieden. Of het nu gaat om risico's op het gebied van aansprakelijkheid, bedrijfscontinuïteit, vervoer, inkomen, pensioen etc.

Profiteer mee

Profiteer mee van deze unieke combinatie! Voor vragen, een oriënterend gesprek en/of een gratis polischeck kun u contact met ons opnemen!

Ons werkveld

- Gekwalificeerde en goed opgeleide medewerkers
- Advies op basis van onze kennis van uw bedrijf
- Kennis, ervaring en diep geworteld in de regio
- Snelle schadebehandeling
- Uitgebreide risicoanalyse

Contact opnemen?

053 485 22 55

info@snelderzijlstraverzekeringen.nl

snelderzijlstraverzekeringen.nl

*Optimaal
verzekerings
pakket!*



Welke risico's wilt u verzekeren en welke draagt u zelf? Wij stellen een uniek verzekeringspakket samen dat past bij uw situatie!



Daniël Nijhof
Directeur